

VRAAGPRIJS
€ 125.000 K.K.



VLEERACKERS 25, EMMEN

DEVRIES
MAKELAARDIJ

De Vries Makelaardij
0591 - 55 13 64
info@devriesmakelaardij.nl
www.devriesmakelaardij.nl



Woonoppervlakte : 86 m²

Perceeloppervlakte : 204 m²

Inhoud : 285 m³

Bouwjaar : 1960

OMSCHRIJVING VAN DE WONING



KEURIG VERZORGDE STARTERSWONING

Zeer goed onderhouden MIDDENWONING met schuur en onderhoudsvrije tuin. Deze woning is voorzien van een nette keuken voorzien van alle gemakken.

Indeling begane grond:

- hal/entree en toilet, kelderkast en trapopgang
- doorzon woonkamer
- keuken met diverse inbouwapparatuur (2016)
- stenen berging

Indeling 1e verdieping:

- overloop
- ruime badkamer met douche en wastafel (2016)
- 4 slaapkamers, waarvan in 1 slaapkamer de cv-ketel staat en nu in gebruik is als bergkast

Algemeen:

- bouwjaar 1960
- woonoppervlakte: 86 m²
- inhoud: 285 m³
- perceeloppervlakte: 150 m²
- cv-ketel Remeha Aventa (2016)
- hardhouten kozijnen, met gedeeltelijke dubbele beglazing
- in 2016 is de gehele woning gerenoveerd.

Kortom: instapklaar!

De woning is gelegen in de wijk Angelslo met een zeer modern overdekt winkelcentrum, buurtcentrum en diverse lagere en middelbare scholen alsmede sportaccommodaties.

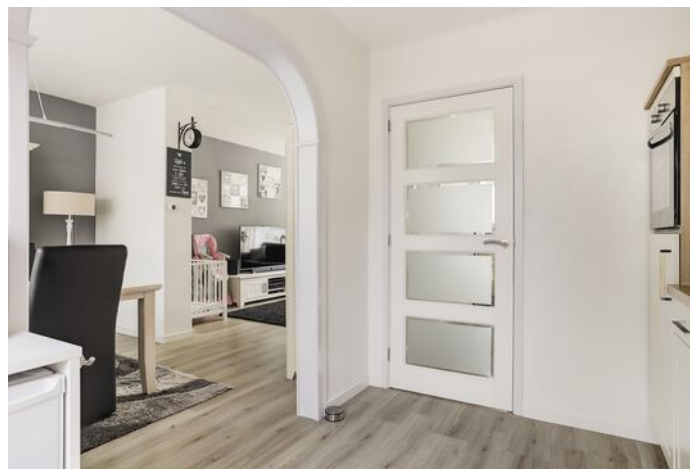

Vleerackers 25, Emmen

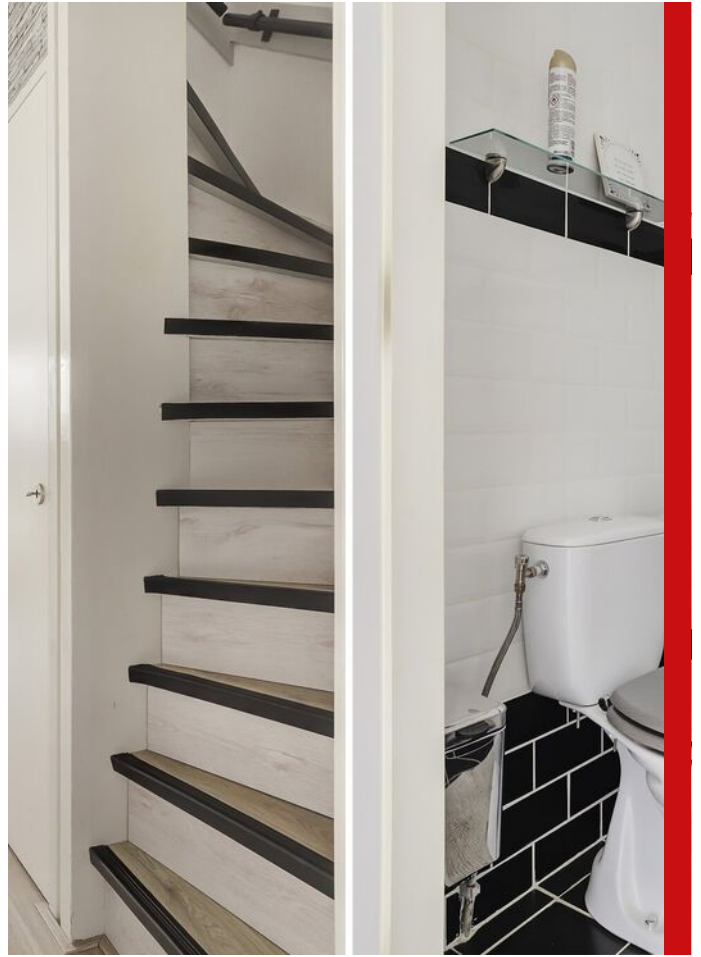

**WORDT
DIT JOUW
WONING?**



PLATTEGROND



Aan de plattegronden kunnen geen rechten worden ontleend.
www.proland.nl

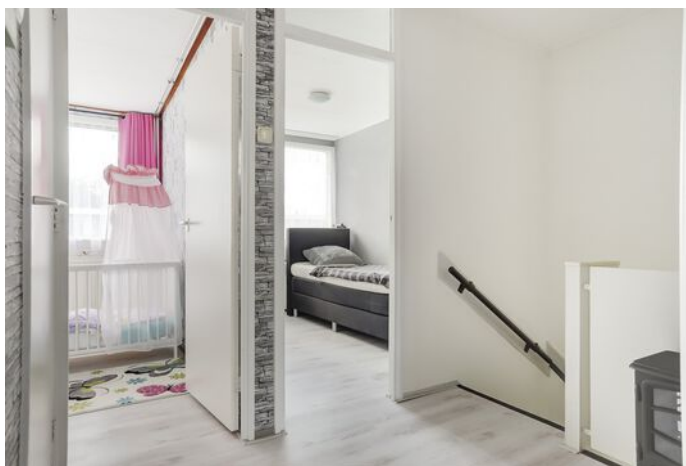

Vleerackers 25, Emmen

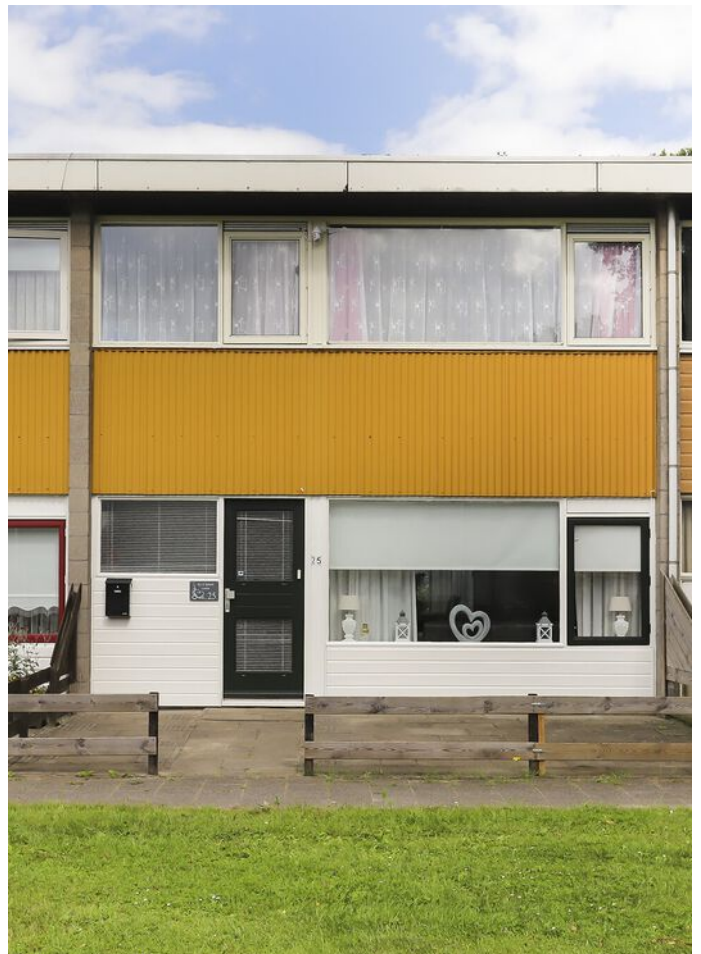

PLATTEGROND



Aan de plattegronden kunnen geen rechten worden ontleend.
www.proland.nl

KADASTRALE KAART

Kadastrale kaart

Uw referentie: Vleerackers

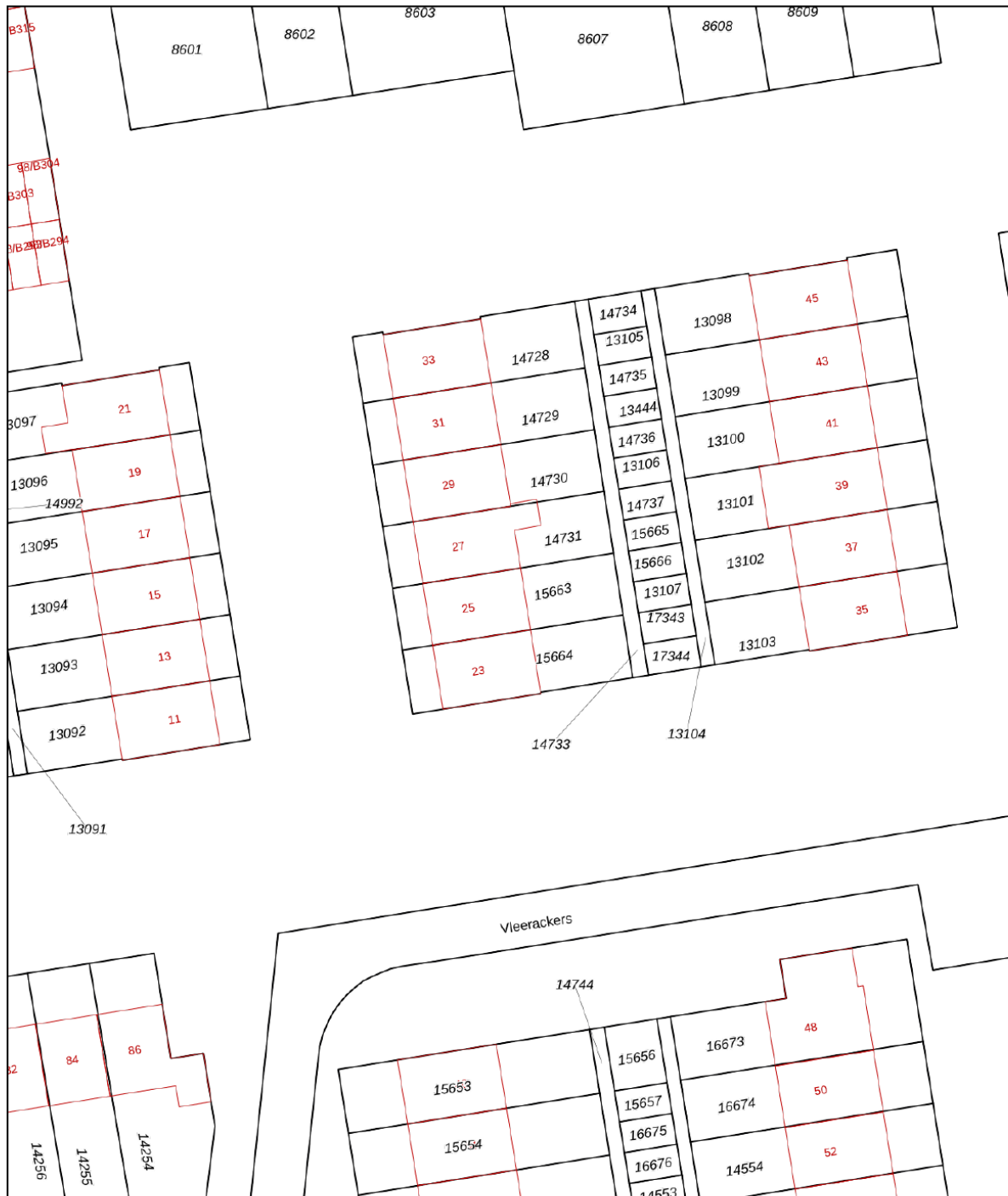

0 5 10 15 20 25m

<p>12345 25</p> <p>— Vastgestelde kadastrale grens — Voorlopige kadastrale grens — Administratieve kadastrale grens — Bebouwing</p> <p>Voor een eensluitend uittreksel, geleverd op 7 juli 2020 De bewaarder van het kadaster en de openbare registers</p>	<p>Schaal 1: 500</p> <p>Kadastrale gemeente Emmen Sectie F Perceel 15663</p>	 <p>Aan dit uittreksel kunnen geen betrouwbare maten worden ontleend. De Dienst voor het kadaster en de openbare registers behoudt zich de intellectuele eigendomsrechten voor, waaronder het auteursrecht en het databankenrecht.</p>
--	--	---

Plannaam:	Emmen, Angelslo	Datum afdruk:	2020-07-07
Naam overheid:	gemeente Emmen	IMRO-versie:	IMRO2008
Type plan:	bestemmingsplan	Plan datum:	2012-10-18
Planidn:	NL.IMRO.0114.2010008-0701	Planstatus:	vastgesteld
Dossierstatus:	geheel onherroepelijk in werking		



Disclaimer: Er kunnen op geen enkele wijze rechten worden ontleend aan, noch aanspraak gemaakt worden op de inhoud van deze afdruk. Hoewel bij de samenstelling van de inhoud van deze afdruk de grootst mogelijke zorgvuldigheid wordt betracht, bestaat de mogelijkheid dat bepaalde informatie (na verloop van tijd) verouderd is of niet (meer) correct is. Het Kadaster is niet aansprakelijk voor de eventuele schade die zou kunnen voortvloeien uit het gebruik van gegevens van de afdruk.

LIJST VAN ZAKEN

Blijft achter Gaat mee Ter overname

Woning - Interieur

Designradiator(en)

X

Verlichting, te weten

- inbouwspots/dimmers

X

- opbouwspots/armaturen/lampen/dimmers

X

- losse (hang)lampen

X

- camera's buiten

X

(Losse)kasten, legplanken, te weten

- legplanken met bevestiging op waskamer

X

- kledingkasten

X

Raamdecoratie/zonwering binnen, te weten

- gordijnrails

X

- gordijnen

X

- overgordijnen

X

- vitrages

X

- rolgordijnen

X

- lamellen

X

- jaloezieën

X

- (losse) horren/rolhorren

X

Vloerdecoratie, te weten

- laminaat

X

Woning - Keuken

LIJST VAN ZAKEN

	Blijft achter	Gaat mee	Ter overname
Keukenblok (met bovenkasten)	X		
Keuken (inbouw)apparatuur, te weten			
- (gas)fornuis	X		
- afzuigkap	X		
- magnetron		X	
- oven	X		
- koelkast	X		
- vriezer		X	
- vaatwasser	X		
- koffiezetapparaat		X	
Woning - Sanitair/sauna			
Toilet met de volgende toebehoren			
- toilet	X		
- toiletrolhouder	X		
- toiletborstel(houder)		X	
- prullebak wc	X		
- wandplank wc	X		
Badkamer met de volgende toebehoren			
- douche (cabine/scherm)	X		
- wastafel	X		
- wastafelmeubel	X		
- planchet	X		
- toilet	X		
- toiletrolhouder		X	

LIJST VAN ZAKEN

Blijft achter Gaat mee Ter overname

- toiletborstel(houder)

X

Woning - Exterieur/installaties/veiligheid/energiebesparing

Brievenbus

X

(Voordeur)bel

X

(Veiligheids)sloten en overige inbraakpreventie

X

Rookmelders

X

Screens/rolluiken

X

CV met toebehoren

X

(Klok)thermostaat

X

Luchtbehandeling

X

Telefoonaansluiting/internetaansluiting

X

Airconditioning met toebehoren

X

Tuin - Inrichting

Tuinaanleg/bestrating

X

Beplanting

X

planten in bloembakken

X

Tuin - Verlichting/installaties

Buitenverlichting

X

Tuin - Bebouwing

Kasten/werkbank in tuinhuis/berging

X

Tuin - Overig

LIJST VAN ZAKEN

Blijft achter **Gaat mee** **Ter overname**

Overige tuin, te weten

- (sier)hek

X

VRAGENLIJST

Bijzonderheden 1 A.

Zijn er nadat u het perceel in eigendom hebt gekregen nog andere, eventuele aanvullende notariële of onderhandse akten opgesteld met betrekking tot het perceel? Nee

Bijzonderheden 1 B.

Zijn er voor zover u bekend mondelinge of schriftelijke afspraken gemaakt over aangrenzende percelen? Nee
(Denk hierbij aan regelingen voor het gebruik van een poort, schuur, garage, tuin, overeenkomsten met meerdere burens, toezeggingen, erfafscheidingen.)

Zo ja, welke zijn dat:

Bijzonderheden 1 C.

Wijken de huidige terreinafscheidingen volgens u af van de kadastrale eigendomsgrenzen? Nee
(Denk hierbij ook aan strookjes grond van de gemeente die u in gebruik heeft, of grond van u die gebruikt wordt door de burens.)

Zo ja, waaruit bestaat die afwijking?

Bijzonderheden 1 D.

Is een gedeelte van uw pand, schuur, garage of schutting gebouwd op grond van de burens of andersom? Nee

Zo ja, graag nader toelichten:

Bijzonderheden 1 E.

Heeft u grond van derden in gebruik? Nee

Zo ja, welke?

Bijzonderheden 1 F.

Rusten er voor zover u weet rechten op het perceel, zoals erfpacht, opstalrecht, vruchtgebruik, erfdienstbaarheden, kwalitatieve rechten of verplichtingen, kettingbedingen, voorkeursrechten, optierechten, rechten van wederinkoop, huurkoop, concurrentiebedingen etc.? Nee
(Bijvoorbeeld recht van overpad, 1e recht van koop verstrekt aan derden, lopende, geschillen afspraken met betrekking tot gebruik van grond aan of van derden, verhuur, optiebedingen, etc.)

VRAGENLIJST

Zo ja, welke?

Bijzonderheden 1 G.

Is de wet Voorkeursrecht Gemeenten van toepassing? Nee

Bijzonderheden 1 H.

Is er een anti-speculatiebeding van toepassing op de woning? Nee

Zo ja, hoe lang nog?

Bijzonderheden 1 I.

Is er sprake van een beschermd stads- of dorpsgezicht? Nee

Is er sprake van een gemeentelijk of rijksmonument? Nee

Is er sprake van een beeldbepalend object? Nee

Bijzonderheden 1 J.

Is er sprake van ruilverkaveling? Nee

Bijzonderheden 1 K.

Is er sprake van onteigening? Nee

Bijzonderheden 1 L.

Is het huis of de grond geheel of gedeeltelijk verhuurd of bij anderen in gebruik? Nee

Zo ja: - is er een huurcontract? Nee

- welk gedeelte is verhuurd?

- welke delen vallen onder gezamenlijk gebruik?

- welke zaken zijn van de huurder en mag hij verwijderen bij ontruiming?
(Bijvoorbeeld geiser, keuken, lampen.)

VRAGENLIJST

- heeft de huurder een waarborgsom gestort? Nee

Zo ja, hoeveel?

- heeft u nog andere afspraken met de huurders gemaakt? Nee

Zo ja, welke?

Bijzonderheden 1 M.

Is er over het pand een geschil/procedures gaande, al dan niet bij de rechter, huurcommissie of een andere instantie? Nee
(Bijvoorbeeld onteigening/kwesties met burenen.)

Zo ja, welke is/zijn dat?

Bijzonderheden 1 N.

Is er bezwaar gemaakt tegen de waardebeschikking WOZ? Nee

Zo ja, toelichting:

Bijzonderheden 1 O.

Zijn er door de overheid of nutsbedrijven verbeteringen of herstellingen voorgeschreven of aangekondigd die nog niet naar behoren zijn uitgevoerd? Nee

Bijzonderheden 1 P.

Zijn er in het verleden subsidies of premies verstrekt die bij verkoop van de woning voor een deel kunnen worden teruggevorderd? Nee

Bijzonderheden 1 Q.

Is het pand onbewoonbaar verklaard of in het verleden ooit onbewoonbaar verklaard geweest? Nee

Bijzonderheden 1 R.

Is er bij verkoop sprake van een omzetbelastingheffing? Nee
(Bijvoorbeeld omdat het een voormalig bedrijfsonroerendgoed is, of een woonwoning met praktijkgedeelte, of omdat u pas ingrijpend verbouwd hebt.)

VRAGENLIJST

Bijzonderheden 1 S.

Hoe gebruikt u de woning nu? (Bijvoorbeeld woning, praktijk, winkel, opslag.)

Bijzonderheden 1 T.

Is dat gebruik volgens u en/of de gemeente toegestaan? Nee

Gevels 2 A.

Is er sprake (geweest) van vochtdoorslag of aanhoudend vochtige plekken op de gevels? Nee

Zo ja, waar?

Gevels 2 B.

Zijn er (gerepareerde) scheuren/beschadigingen in/aan de gevels aanwezig? Nee

Zo ja, waar?

Gevels 2 C.

Zijn de gevels tijdens de bouw geïsoleerd? Nee

Zo nee, zijn de gevels daarna geïsoleerd? Nee

Gevels 2 D.

Zijn de gevels ooit gereinigd? Nee

Zo ja, volgens welke methode?

Dak(en) 3 A.

Hoe oud zijn de daken? Platte daken: +- 15 jaar

Overige daken:

VRAGENLIJST

Dak(en) 3 B.

Heeft u last van daklekkages (gehad)? Nee

Zo ja, waar?

Dak(en) 3 C.

Zijn er in het verleden gebreken geconstateerd aan de dakconstructie zoals scheve, doorbuigende, krakende, beschadigde en/of aangetaste dakdelen? Nee

Zo ja, waar?

Dak(en) 3 D.

Heeft u het dak al eens (gedeeltelijk) laten vernieuwen c.q. laten repareren? Nee

Dak(en) 3 E.

Is het dak tijdens de bouw geïsoleerd? Nee

Zo nee, is het dak daarna geïsoleerd? Nee

Dak(en) 3 F.

Zijn de regenwaterafvoeren in orde? Ja

Zo nee, toelichting:

Dak(en) 3 G.

Zijn de dakgoten in orde? (Bijvoorbeeld lekkage.) Ja

Zo nee, toelichting:

Kozijnen, ramen en deuren 4 A.

Wanneer zijn de kozijnen, ramen en deuren voor het laatst geschilderd? beneden 2018
boven is niet geschilderd

Is dit gebeurd door een erkend schildersbedrijf? Nee

VRAGENLIJST

Kozijnen, ramen en deuren 4 B.

Functioneren alle scharnieren en sloten? Ja

Zo nee, toelichting:

Kozijnen, ramen en deuren 4 C.

Zijn alle sleutels aanwezig? Ja

Kozijnen, ramen en deuren 4 D.

Is er sprake van isolerende beglazing? Ja

Kozijnen, ramen en deuren 4 E.

Is er bij isolerende beglazing sprake van condensvorming tussen het glas? Nee

Zo ja, waar?

Vloeren, plafonds en wanden 5 A.

Is er sprake (geweest) van vochtdoorslag of optrekkend vocht op vloeren, plafonds en/of wanden? Nee

Zo ja, waar?

Vloeren, plafonds en wanden 5 B.

Is er sprake (geweest) van schimmelvorming op de vloeren, plafonds en/of wanden? Nee

Zo ja, waar?

Vloeren, plafonds en wanden 5 C.

Zijn er (gerepareerde) of (verborgen) scheuren en/of beschadigingen in/aan vloeren, plafonds en/of wanden aanwezig? Nee

Zo ja, waar?

VRAGENLIJST

Vloeren, plafonds en wanden 5 D.

Hebben zich in het verleden problemen voorgedaan met de afwerkingen?
(Bijvoorbeeld loszittend tegelwerk, loslatend behang of spuitwerk, holklinkend
of loszittend stucwerk etc.)

Nee

Zo ja, waar?

Vloeren, plafonds en wanden 5 E.

Is er sprake (geweest) van gebreken aan de vloerconstructie, zoals scheve,
doorbuigende, krakende, beschadigde en/of aangetaste vloerdelen?

Nee

Zo ja, waar?

Vloeren, plafonds en wanden 5 F.

Is er sprake van vloerisolatie?

Nee

Kelder, kruipruimte en fundering 6 A.

Is er sprake (geweest) van gebreken aan de fundering?

Nee

Zo ja, waar?

Kelder, kruipruimte en fundering 6 B.

Is de kruipruimte toegankelijk?

Ja

Kelder, kruipruimte en fundering 6 C.

Is de kruipruimte droog?

Ja

Kelder, kruipruimte en fundering 6 D.

Is er sprake van vochtdoorslag door de kelderwand?

Nee

Kelder, kruipruimte en fundering 6 E.

VRAGENLIJST

Is de grondwaterstand in de afgelopen jaren waarneembaar gewijzigd of is er sprake van wateroverlast geweest? Nee

Zo ja, heeft dit tot problemen geleid in de vorm van water in de kruipruimte c.q. kelder?

Installaties 7 A.

Is er een CV-installatie aanwezig? Ja

Zo ja, welk type CV-ketel is het en hoe oud is deze? remeha aventa 2016 eigendom

Wanneer is deze voor het laatst onderhouden?

Installaties 7 B.

Is meer dan 1 keer per jaar bijvullen van de CV-installatie noodzakelijk? Nee

Zo ja, hoe vaak?

Installaties 7 C.

Zijn er radiatoren die niet warm worden? Nee

Zo ja, welke?

Installaties 7 D.

Zijn er radiatoren of (water)leidingen die lekken? Nee

Zo ja, waar?

Installaties 7 E.

Zijn er radiatoren of (water)leidingen die ooit zijn bevroren? Nee

Zo ja, waar?

Installaties 7 F.

Zijn er vertrekken die niet (goed) warm worden? Nee

VRAGENLIJST

Zo ja, welke?

Installaties 7 G.

In welk jaar zijn voor het laatst de aanwezige schoorsteenkanalen/
rookgasafvoeren geveegd/gereinigd?

Installaties 7 H.

Is de trek van aanwezige schoorsteenkanalen goed?

Installaties 7 I.

Is de elektrische installatie vernieuwd?

Nee

Zo ja, wanneer?

Zo ja, welke onderdelen?

Installaties 7 J.

Zijn u gebreken bekend aan de technische installaties?

Nee

Zo ja, welke?

Installaties 7 K.

Zijn er andere installaties met gebreken?

Nee

Zo ja, welke en welke bijzonderheden?

Sanitair en riolering 8 A.

Zijn er beschadigingen aan wastafels, douche, bad, toiletten, gootstenen en
kranen?

Nee

Zo ja, welke?

Sanitair en riolering 8 B.

VRAGENLIJST

Lopen de afvoeren van wastafels, douche, bad, toiletten, gootstenen en kranen goed door? Ja

Zo nee, welke niet?

Sanitair en riolering 8 C.

Is de woning aangesloten op het gemeentelijke riool? Ja

Sanitair en riolering 8 D.

Zijn er gebreken (geweest) aan de riolering, zoals breuken, stankoverlast, lekkages etc.? Nee

Zo ja, welke?

Sanitair en riolering 8 E.

Is er een andere voorziening, zoals een septic-tank, beerput of dergelijk aanwezig? Nee

Diversen 9 A.

Wat is het bouwjaar van de woning? 1960

Diversen 9 B.

Zijn er asbesthoudende materialen in de woning aanwezig? Nee

Zo ja, welke en waar?

Diversen 9 C.

Blijft er in de woning zeil achter, al dan niet vastgelijmd, dat is aangeschaft tussen 1955 en 1982? Nee

Diversen 9 D.

Is er sprake van loden leidingen in de woning? Nee

VRAGENLIJST

Zo ja, waar?

Diversen 9 E.

Is de grond voor zover bekend verontreinigd?

Nee

Zo ja, is er een onderzoeksrapport?

Zo ja, heeft de gemeente/provincie een onderzoeks- of saneringsbevel opgelegd?

Diversen 9 F.

Is er voor zover bekend een olietank aanwezig?

Nee

Zo ja, is deze gesaneerd/verwijderd?

Is er een Kiwa-certificaat aanwezig?

Nee

Diversen 9 G.

Is er sprake van overlast door ongedierte in en om de woning? (Muizen, ratten, kakkerlakken etc.)

Nee

Diversen 9 H.

Is de woning aangetast door houtworm, boktor, ander ongedierte of zwam?

Nee

Is deze aantasting al eens behandeld?

Zo ja, wanneer?

Zo ja, door welk bedrijf?

Diversen 9 I.

Is er voor zover bekend sprake van chlorideschade (betonrot)? (Betonrot komt vooral voor in kruipruimtes van woningen gebouwd tussen 1965 en 1981 die voorzien zijn van betonnen vloerelementen van het merk Kwaaitaal of Manta. Ook andere betonelementen vb. balkons kunnen aangetast zijn.)

Nee

Diversen 9 J.

VRAGENLIJST

Hebben er verbouwingen en/of bijbouwingen plaatsgevonden in en/of om de woning? Nee

Zo ja, welke ver-/bijbouwingen?

Zo ja, in welk jaartal?

Zo ja, door welk bedrijf zijn deze uitgevoerd?

Diversen 9 K.

Zijn er verbouwingen of uitbreidingen uitgevoerd zonder omgevingsvergunning (voorheen bouwvergunning)? Nee

Diversen 9 L.

Bent u in het bezit van een energieprestatiecertificaat/energielabel? Ja

Zo ja, welke label? D

Vaste lasten 10 A.

Hoeveel betaalde u voor de laatste aanslag onroerende zaakbelasting? 194,67

Belastingjaar 2020

Vaste lasten 10 B.

Wat is de WOZ-waarde? 105.000

Peiljaar? 2019

Vaste lasten 10 C.

Hoeveel betaalde u voor de laatste aanslag waterschapslasten? 300

Belastingjaar? 2019

Vaste lasten 10 D.

Hoeveel betaalde u voor de laatste aanslag rioolrecht? 42,53

VRAGENLIJST

Belastingjaar? 2020

Vaste lasten 10 E.

Welke voorschotbedragen betaalt u maandelijks aan de nutsbedrijven? Gas: 62,56

Elektra: 42,36

Blokverwarming:

Vaste lasten 10 F.

Zijn er leasecontracten? (Bijvoorbeeld keuken, kozijnen, CV-ketel etc.) Nee

Zo ja, welke?

Hoe lang lopen de contracten nog?

Vaste lasten 10 G.

Als er sprake is van erfpacht of opstalrecht hoe hoog is dan de canon per jaar?

Heeft u alle canons betaald?

Is de canon afgekocht?

Zo ja, tot wanneer?

Vaste lasten 10 H.

Heeft u alle gemeentelijke belastingen die u verschuldigd bent al betaald? Ja

Zijn er variabele bedragen voor gemeenschappelijke poorten, inritten of terreinen? Nee

Zo ja, hoe hoog en waarvoor?

Vaste lasten 10 I.

Heeft u, om in de straat te parkeren, een parkeervergunning nodig? Nee

Wat zijn de kosten voor deze parkeervergunning per jaar?

VRAGENLIJST

Garanties 11

Zijn er lopende onderhoudscontracten en/of garantieregelingen overdraagbaar aan de koper zoals dakbedekking, CV-installatie, dubbele beglazing, GIW-garantie etc.?

Nee

Zo ja, welke?

Extra:

Nadere informatie (Overige zaken die de koper naar uw mening moet weten):

LOCATIE OP DE KAART

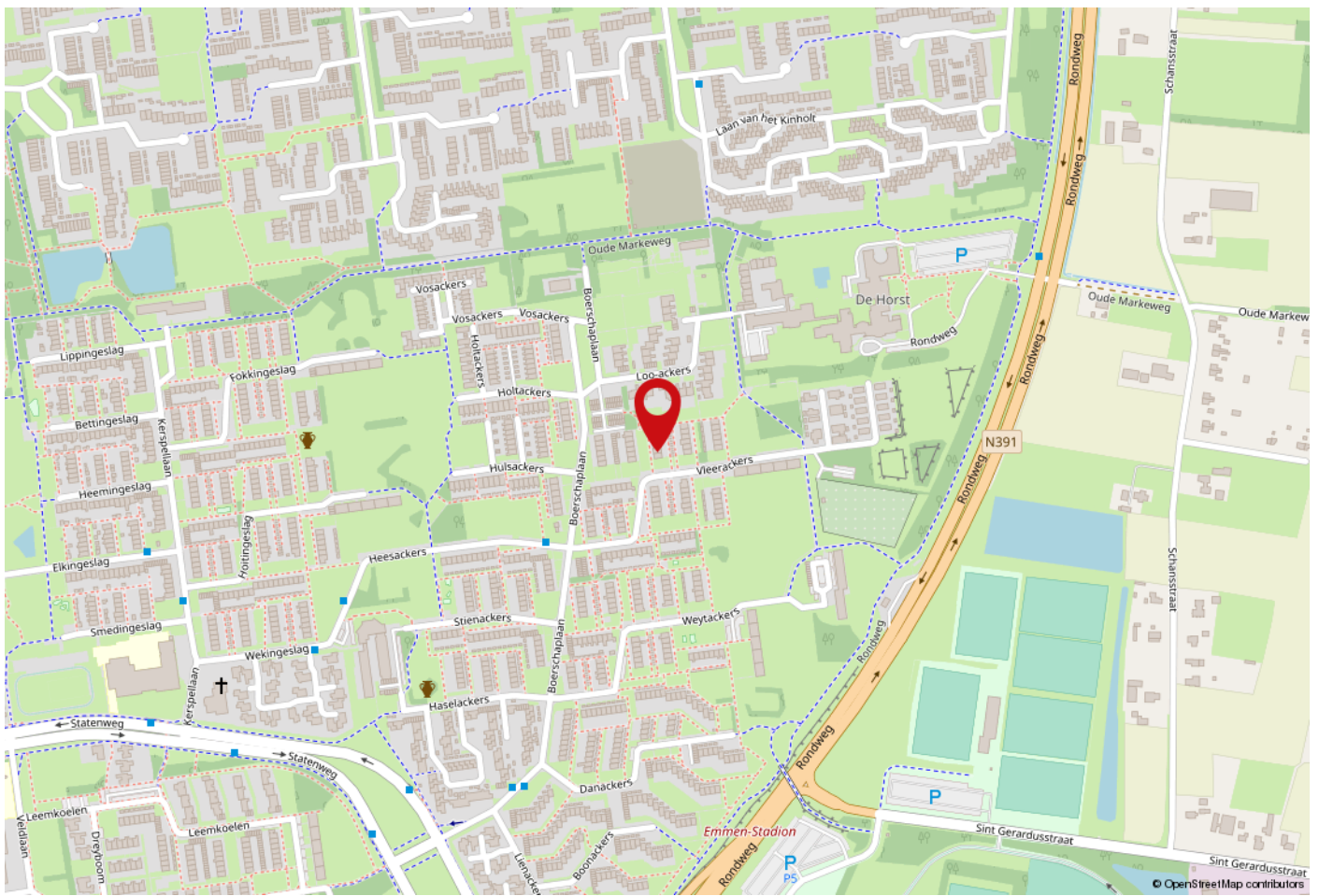

WOONT U HIER BINNENKORT?

Tekst

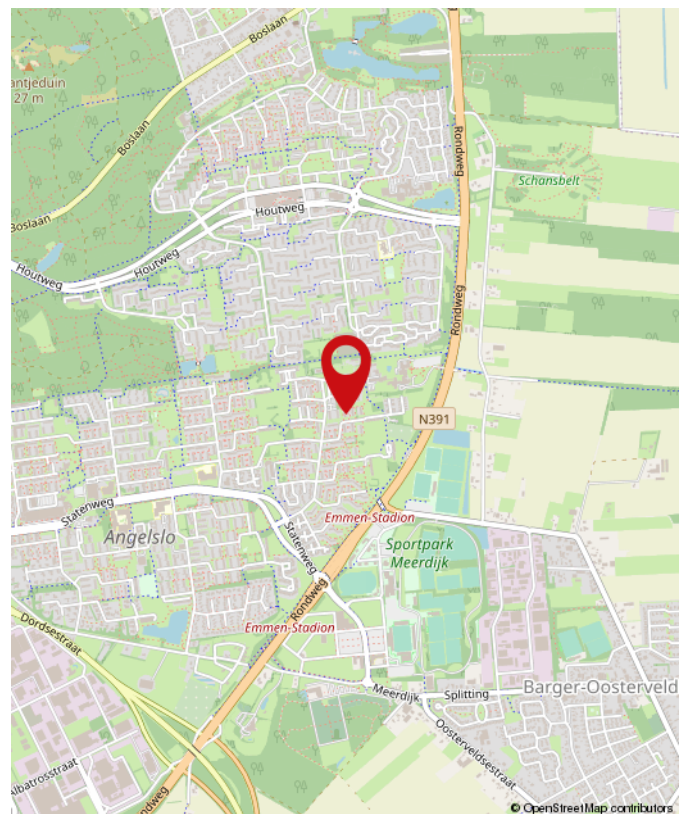



OVER DE VRIES MAKELAARDIJ

Vanuit Nieuw-Amsterdam/Veenoord zijn wij al bijna 40 jaar actief in de woningmarkt en bestrijken wij de gehele Zuid-Oost hoek van Drenthe. Albert Pol heeft de makelaardij in januari 2019 overgenomen en heeft al reeds 15 jaar ervaring (zowel in Nederland als Duitsland) met het helpen van klanten bij het vinden van hun woonwens(en)! Samen met Ilona Ruardij en het enthousiaste team op kantoor zijn we een nieuwe weg ingeslagen met een vernieuwende aanpak. Te denken valt aan video, films, blogs en Social Media. Onze kracht ligt uiteraard in de kennis van de huizenmarkt in de regio, maar zeker ook onze daadkrachtige aanpak: geen woorden, maar daden! Duidelijke afspraken, flexibele kantoortijden (ook s 'avonds of zaterdags als dat nodig is) en in stijl van deze tijd.

Om maximaal aan de wensen van de klant te kunnen voldoen, heeft De Vries Makelaardij bewust gekozen voor een brede dienstverlening. Op ons kantoor werken wij daarom met het concept shop- in-shop, waarin de makelaardij, hypotheekafdeling en RegioBank allemaal is gesitueerd, waardoor we de klant op verschillende vlakken van dienst kunnen zijn! Ook werken wij samen met verschillende partners, zoals o.a. een verhuisservice.

Wij zijn aangesloten bij de brancheorganisatie VastgoedPro en bemiddelen voor verkoop, aankoop, verhuur en taxaties. Kortom: zoekt u een daadkrachtige makelaar, met kennis van de lokale markt, vernieuwend en een resultaatgerichte aanpak. Dan bent u bij ons op het juiste adres!

OVER VASTGOEDPRO

De woning in deze brochure wordt u aangeboden door een makelaar die is aangesloten bij de Nederlandse beroepsvereniging voor makelaars en taxateurs, VastgoedPRO. Bij VastgoedPRO zijn ruim 800 makelaars en taxateurs door geheel Nederland aangesloten. De vereniging zorgt onder andere voor kwaliteitsbewaking en belangenbehartiging van haar leden. Dat betekent dat een makelaar of taxateur, die is aangesloten bij VastgoedPRO moet voldoen aan strenge toelatingseisen en jaarlijkse educatie.

Let op: De verkopende makelaar behartigt de belangen van de verkoper van deze woning. Wilt u als koper ook een professional die u helpt bij de aankoop van uw woning, neem dan een VastgoedPRO aankoopmakelaar in de arm. Dat geeft u meer rust en zekerheid tijdens het aankoopproces. Daarnaast zorgt een VastgoedPRO aankoopmakelaar er ook voor dat u het juiste huis tegen de juiste prijs koopt zodat u nog jarenlang kunt genieten van uw aankoop. Ga naar www.vastgoedpro.nl voor een VastgoedPRO aankoopmakelaar bij u in de buurt.

Alle verstrekte informatie moet worden beschouwd als een uitnodiging tot het doen van een bod of om in onderhandeling te treden.

Buurtinformatie - Emmen / Nieuw-Amsterdam-Centrum

Leeftijd

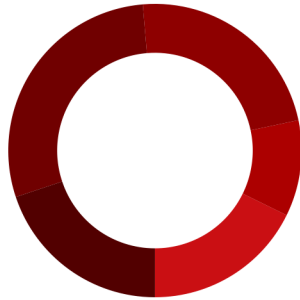

0 - 14: 18%

15 - 24: 10%

25 - 44: 23%

45 - 64: 29%

65+: 20%

Huishoudens

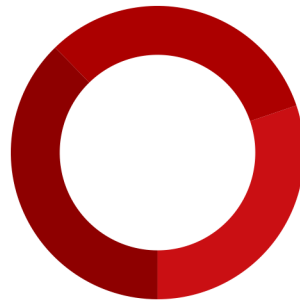

Eenpersoons: 30%

Zonder kinderen: 32%

Met kinderen: 38%

Koop / huur

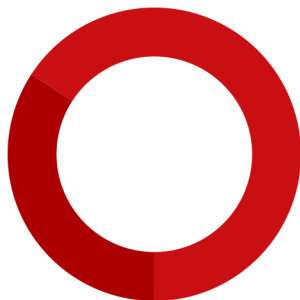

Koop: 66%

Huur: 34%



49%



51%



1,2 per huishouden



**INTERESSE?
NEEM CONTACT MET ONS OP!**

De Vries Makelaardij
Schooldijk 86
7844 KA Veenoord

0591 - 55 13 64
info@devriesmakelaardij.nl
www.devriesmakelaardij.nl

DEVRIES
MAKELAARDIJ