

VRAAGPRIJS
€ 175.000 K.K.



NIEUWE WEG 131, VEENOORD



'T DRENTSCHE HUYS
MAKELAARS & TAXATEURS

'T DRENTSCHE HUYS MAKELAARS & TAXATEURS
0591 - 55 13 64
info@drentschemuys.nl
www.drentschemuys.nl



Woonoppervlakte : 110 m²

Perceeloppervlakte : 200 m²

Inhoud : 330 m³

Bouwjaar : 1975

OMSCHRIJVING VAN DE WONING



Een fraaie HOEKWONING met aangebouwde BIJKEUKEN, OVERKAPPING, GARAGE (6 x 3m.) en SCHUURTJE (2,5 x 3m.) en gelegen op een vrije hoek met eigen oprit op 200 m.² eigen grond.

Indeling begane grond:

- hal/entree met toilet, meterkast, kelderkast en trapopgang
- doorzon-woonkamer 26 m.²
- open keuken met vaatwasser, oven, koelkast, 4-pits gaskookplaat en afzuigkap
- royale bijkeuken met was-/drogeraansluiting

Indeling 1e verdieping:

- overloop
- 3 slaapkamers
- badkamer met ligbad, inloopdouche en wastafel met ombouw.

Indeling 2e verdieping (via vaste trap)

- (extra) slaapkamer met dakraam
- berging

Algemeen:

- bouwjaar ca. 1975
- grondoppervlakte 200 m.²
- woonoppervlakte 110 m.²

- bouwinhoud 330 m.³
 - eind jaren 90 is de woning grotendeels verbouwd
 - Remeha HR-combiketel 2006
 - Dakisolatie, vloerisolatie en dubbel glas
 - royale kavel met eigen oprit en garage
 - groepenkast is vernieuwd in 2007
 - schilderwerk buiten 2019 en binnen 2014
- Kortom een prachtige woning op een mooie plek aan de rand van de bebouwde kom en nabij de voorzieningen die het Tweelingdorp Nieuw-Amsterdam/Veenoord te bieden heeft!

**WORDT
DIT JOUW
WONING?**



Nieuwe weg 131, Veenoord



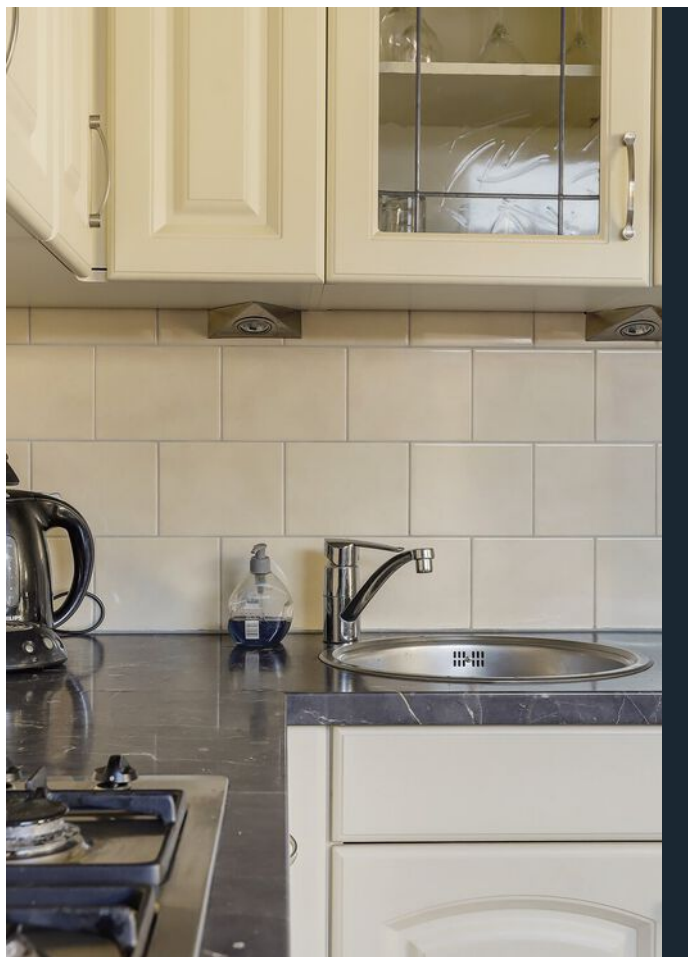

Nieuwe weg 131, Veenoord



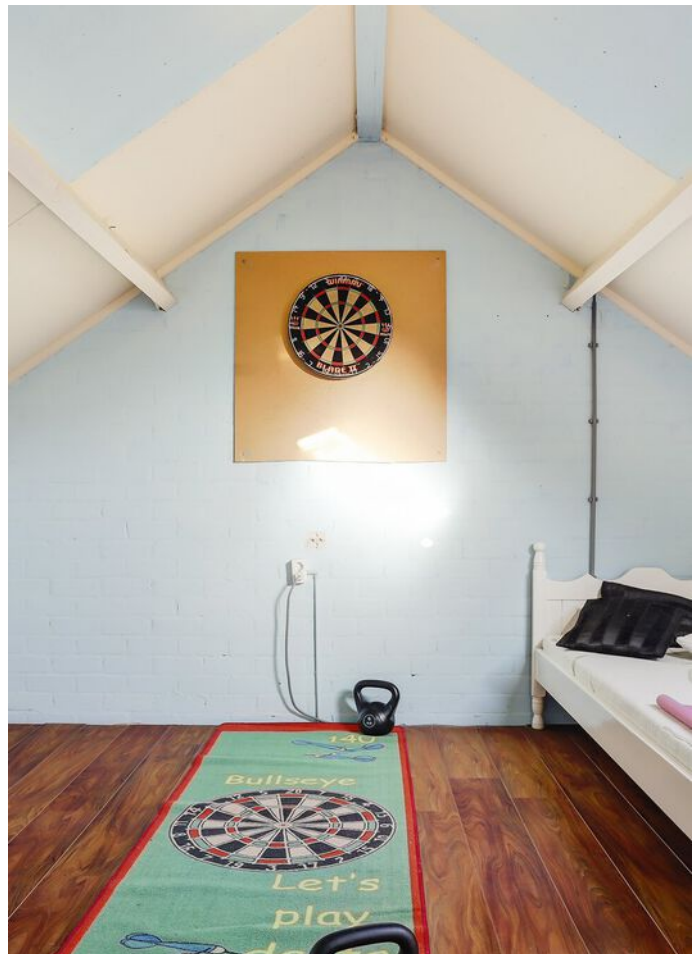

Nieuwe weg 131, Veenoord





PLATTEGROND



Aan de plattegronden kunnen geen rechten worden ontleend.
www.proland.nl

PLATTEGROND



Aan de plattegronden kunnen geen rechten worden ontleend.
www.proland.nl

PLATTEGROND



Aan de plattegronden kunnen geen rechten worden ontleend.
www.proland.nl

KADASTRALE KAART

LOCATIE OP DE KAART

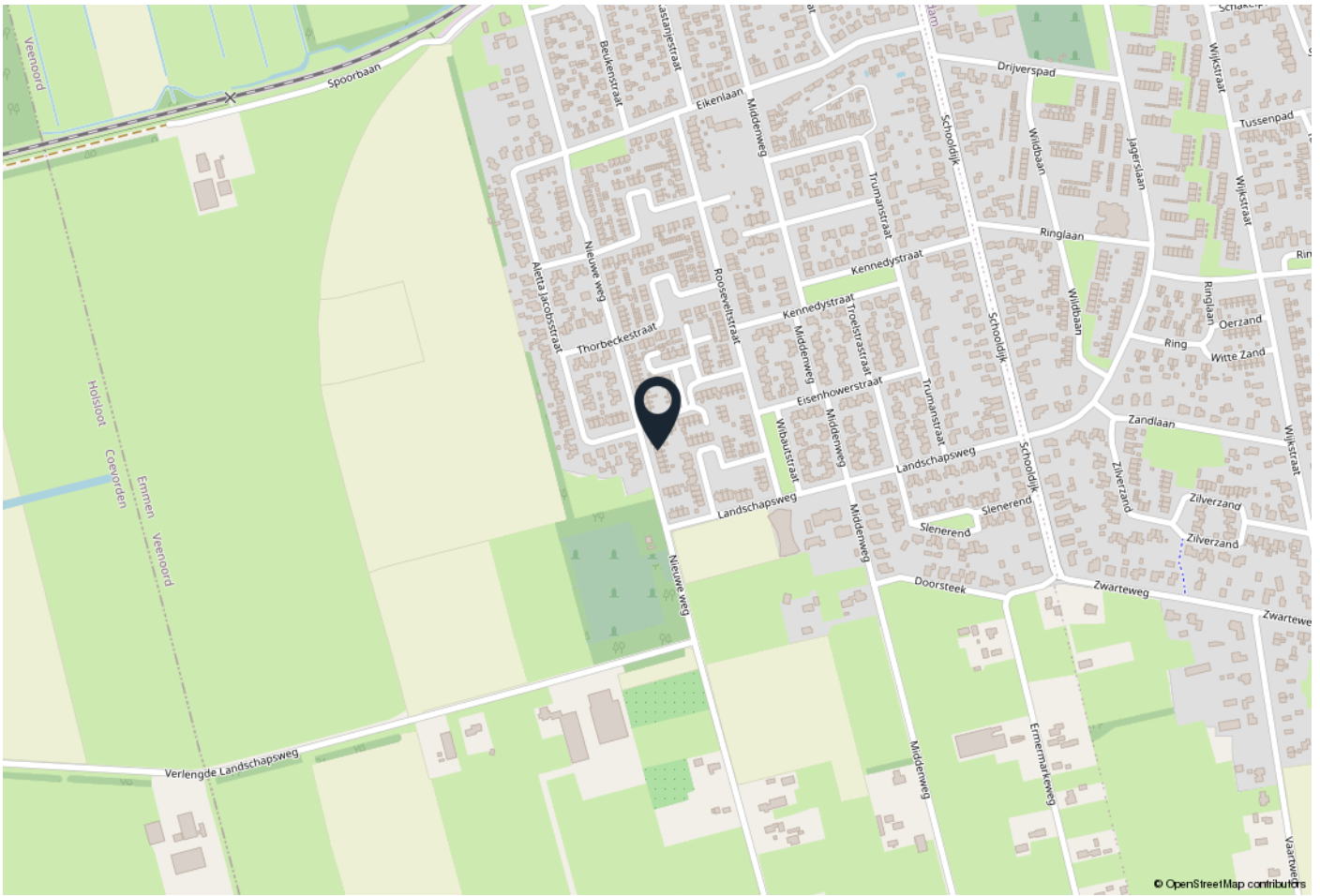

WOONT U HIER BINNENKORT?

Tekst

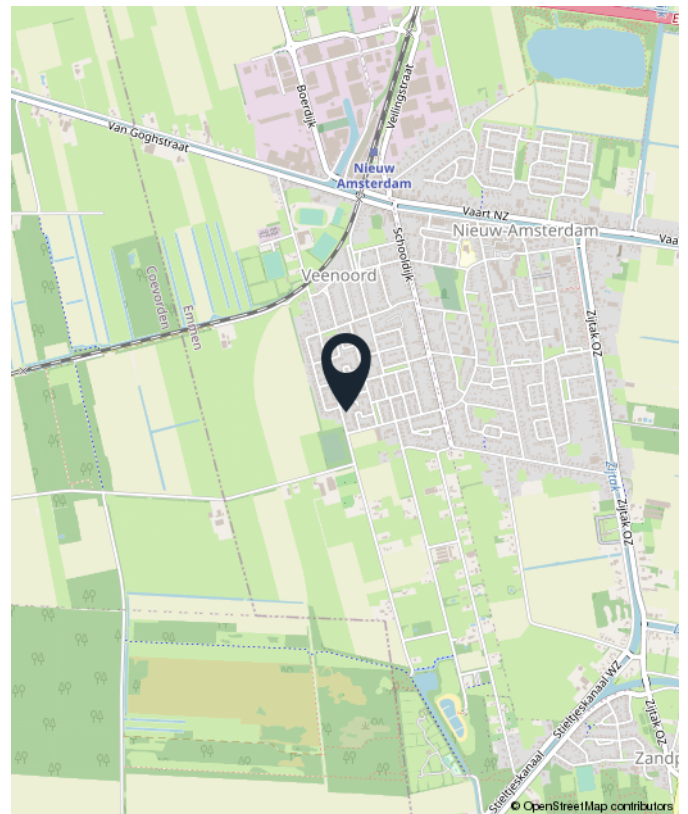

LIJST VAN ZAKEN

Blijft achter Gaat mee Ter overname

Woning - Interieur

Verlichting, te weten

- losse (hang)lampen X

Raamdecoratie/zonwering binnen, te weten

- gordijnrails X

- gordijnen X

- overgordijnen X

- vitrages X

- rolgordijnen X

Vloerdecoratie, te weten

- laminaat X

Woning - Keuken

Keukenblok (met bovenkasten) X

Keuken (inbouw)apparatuur, te weten

- (gas)fornuis X

- afzuigkap X

- magnetron X

- oven X

- koelkast X

- vriezer X

- vaatwasser X

- koffiezetapparaat X

LIJST VAN ZAKEN

Blijft achter Gaat mee Ter overname

Woning - Sanitair/sauna

Toilet met de volgende toebehoren

- toilet	X		
- toiletrolhouder	X		
- toiletborstel(houder)		X	
- fontein	X		

Badkamer met de volgende toebehoren

- ligbad	X		
- douche (cabine/scherm)	X		
- wastafel	X		
- wastafelmeubel	X		

Woning - Exterieur/installaties/veiligheid/energiebesparing

Brievenbus	X		
(Voordeur)bel	X		
(Veiligheids)sloten en overige inbraakpreventie	X		
Rookmelders	X		
(Klok)thermostaat	X		
Telefoonaansluiting/internetaansluiting	X		

Warmwatervoorziening, te weten

- CV-installatie	X		
------------------	---	--	--

Tuin - Inrichting

Tuinaanleg/bestrating	X		
Beplanting	X		

LIJST VAN ZAKEN

Blijft achter Gaat mee Ter overname

Tuin - Verlichting/installaties

Buitenverlichting X

Tuin - Bebouwing

Tuinhuis/buitenberging X

Kasten/werkbank in tuinhuis/berging X

Tuin - Overig

Overige tuin, te weten

- (sier)hek X



OVER DE VRIES MAKELAARDIJ

Vanuit Nieuw-Amsterdam/Veenoord zijn wij al bijna 40 jaar actief in de woningmarkt en bestrijken wij de gehele Zuid-Oost hoek van Drenthe. Albert Pol heeft de makelaardij in januari 2019 overgenomen en heeft al reeds 15 jaar ervaring (zowel in Nederland als Duitsland) met het helpen van klanten bij het vinden van hun woonwens(en)! Samen met Ilona Ruardij en het enthousiaste team op kantoor zijn we een nieuwe weg ingeslagen met een vernieuwende aanpak. Te denken valt aan video, films, blogs en Social Media. Onze kracht ligt uiteraard in de kennis van de huizenmarkt in de regio, maar zeker ook onze daadkrachtige aanpak: geen woorden, maar daden! Duidelijke afspraken, flexibele kantoortijden (ook s 'avonds of zaterdags als dat nodig is) en in stijl van deze tijd.

Om maximaal aan de wensen van de klant te kunnen voldoen, heeft De Vries Makelaardij bewust gekozen voor een brede dienstverlening. Op ons kantoor werken wij daarom met het concept shop- in-shop, waarin de makelaardij, hypotheekafdeling en RegioBank allemaal is gesitueerd, waardoor we de klant op verschillende vlakken van dienst kunnen zijn! Ook werken wij samen met verschillende partners, zoals o.a. een verhuisservice.

Wij zijn aangesloten bij de brancheorganisatie VastgoedPro en bemiddelen voor verkoop, aankoop, verhuur en taxaties. Kortom: zoekt u een daadkrachtige makelaar, met kennis van de lokale markt, vernieuwend en een resultaatgerichte aanpak. Dan bent u bij ons op het juiste adres!



OVER VASTGOEDPRO

De woning in deze brochure wordt u aangeboden door een makelaar die is aangesloten bij de Nederlandse beroepsvereniging voor makelaars en taxateurs, VastgoedPRO. Bij VastgoedPRO zijn ruim 800 makelaars en taxateurs door geheel Nederland aangesloten. De vereniging zorgt onder andere voor kwaliteitsbewaking en belangenbehartiging van haar leden. Dat betekent dat een makelaar of taxateur, die is aangesloten bij VastgoedPRO moet voldoen aan strenge toelatingseisen en jaarlijkse educatie.

Let op: De verkopende makelaar behartigt de belangen van de verkoper van deze woning. Wilt u als koper ook een professional die u helpt bij de aankoop van uw woning, neem dan een VastgoedPRO aankoopmakelaar in de arm. Dat geeft u meer rust en zekerheid tijdens het aankoopproces. Daarnaast zorgt een VastgoedPRO aankoopmakelaar er ook voor dat u het juiste huis tegen de juiste prijs koopt zodat u nog jarenlang kunt genieten van uw aankoop. Ga naar www.vastgoedpro.nl voor een VastgoedPRO aankoopmakelaar bij u in de buurt.

Alle verstrekte informatie moet worden beschouwd als een uitnodiging tot het doen van een bod of om in onderhandeling te treden.

EXTRA INFORMATIE

Tekst

Tekst

Buurtinformatie - Emmen / Nieuw-Amsterdam-Centrum

Leeftijd



0 - 14: 18%

15 - 24: 10%

25 - 44: 23%

45 - 64: 29%

65+: 20%

Huishoudens



Eenpersoons: 30%

Zonder kinderen: 32%

Met kinderen: 38%

Koop / huur



Koop: 66%

Huur: 34%



49%



51%



1,2 per huishouden

VRAGENLIJST

Bijzonderheden 1 A.

Zijn er nadat u het perceel in eigendom hebt gekregen nog andere, eventuele aanvullende notariële of onderhandse akten opgesteld met betrekking tot het perceel? Nee

Zo ja, welke?

Bijzonderheden 1 B.

Zijn er mondelinge of schriftelijke afspraken gemaakt over aangrenzende percelen? Nee
(Denk hierbij ook aan regelingen voor het gebruik van een poort, schuur, garage, tuin, overeenkomsten met meerdere burens, toezeggingen, erfafscheidingen.)

Zo ja, welke zijn dat?

Bijzonderheden 1 C.

Wijken de huidige terreinafscheidingen af van de kadastrale eigendomsgrenzen? Ja
(Denk hierbij ook aan strookjes grond van de gemeente die u in gebruik heeft, of grond van u die gebruikt wordt door de burens.)

Zo ja, waaruit bestaat die afwijking? Hekwerk bestrating naast oprit ca 50 cm buiten kadastrale grens

Bijzonderheden 1 D.

Is een gedeelte van uw pand, schuur, garage of schutting gebouwd op grond van de burens of andersom? Nee

Zo ja, graag nader toelichten:

Bijzonderheden 1 E.

Heeft u grond van derden in gebruik? Ja

Zo ja, welke grond? zie 1c

Bijzonderheden 1 F.

VRAGENLIJST

Rusten er 'bijzondere lasten en beperkingen' op de woning en/of het perceel? (Bijzondere lasten en beperkingen kunnen privaatrechtelijke beperkingen zijn zoals (lijdende) erfdienstbaarheden (bijvoorbeeld een recht van overpad), kwalitatieve verplichtingen, kettingbedingen, vruchtgebruik, voorkeursrecht (bijvoorbeeld een eerste recht van koop), opstalrecht, erfpacht, huurkoop. Het kan ook gaan om publiekrechtelijke beperkingen zoals een aanschrijving van de gemeente in het kader van een illegale verbouwing)

Nee

Zo ja, welke?

Bijzonderheden 1 G.

Is de Wet voorkeursrecht gemeenten van toepassing?

Nee

Bijzonderheden 1 H.

Is er een anti-speculatiebeding van toepassing op de woning?

Nee

Zo ja, hoe lang nog?

Bijzonderheden 1 I.

Is er sprake van een beschermd stads- of dorpsgezicht of loopt er een procedure tot aanwijzing daartoe?

Nee

Is er sprake van een gemeentelijk-, provinciaal-of rijksmonument of loopt er een procedure tot aanwijzing daartoe?

Nee

Is er volgens het bestemmingsplan sprake van een beeldbepalend of karakteristiek object?

Nee

Bijzonderheden 1 J.

Is er sprake (geweest) van ruilverkaveling?

Nee

Zo ja, moet u hiervoor ruilverkavelingsrente betalen?

Nee

Zo ja, hoeveel en voor hoe lang? Bedrag:

Duur:

Bijzonderheden 1 K.

Is er sprake van onteigening?

Nee

VRAGENLIJST

Bijzonderheden 1 L.

Is de woning of de grond geheel of gedeeltelijk verhuurd of bij anderen in gebruik? Nee

Zo ja: Is er een huurcontract?

Welk gedeelte is verhuurd?

Welke delen vallen onder gezamenlijk gebruik?

Welke zaken zijn van de huurder en mag hij verwijderen bij ontruiming? (Bijvoorbeeld geiser, keuken, lampen.)

Heeft de huurder een waarborgsom gestort?

Zo ja, hoeveel?

Heeft u nog andere afspraken met de huurders gemaakt?

Zo ja, welke?

Bijzonderheden 1 M.

Is er over het pand een geschil/procedures gaande, al dan niet bij de rechter, huurcommissie of een andere instantie? (bijvoorbeeld onteigening/kwesties met burens, zoals erfdiensbaarheden, recht van overpad, erfafscheidingen e.d.) Nee

Zo ja, welke is/zijn dat?

Bijzonderheden 1 N.

Is er bezwaar gemaakt tegen de waardebeschikking WOZ? Nee

Zo ja, toelichting:

Bijzonderheden 1 O.

Zijn er door de overheid of nutsbedrijven verbeteringen of herstellingen voorgeschreven of aangekondigd die nog niet naar behoren zijn uitgevoerd? Nee

Zo ja, welke?

Bijzonderheden 1 P.

VRAGENLIJST

Zijn er in het verleden subsidies of premies verstrekt die bij verkoop van de woning voor een deel kunnen worden teruggevorderd? Nee

Zo ja, welke?

Bijzonderheden 1 Q.

Is het pand onbewoonbaar verklaard of in het verleden ooit onbewoonbaar verklaard geweest? Nee

Zo ja, waarom?

Bijzonderheden 1 R.

Is er bij verkoop sprake van een omzetbelastingheffing? (Bijvoorbeeld omdat het een voormalig bedrijfsonroerendgoed is, of een woning met praktijkgedeelte, of omdat u pas ingrijpend verbouwd hebt.) Nee

Zo ja, waarom?

Bijzonderheden 1 S.

Hoe gebruikt u de woning nu? (Bijvoorbeeld woning, praktijk, winkel, opslag) woning

Is dat gebruik volgens de gemeente toegestaan? Ja

Zo nee, heeft de gemeente dit strijdige gebruik wel eens bij u aangekaart?

Hoe heeft de gemeente dit strijdige gebruik bij u aangekaart?

Gevels 2 A.

Is er sprake (geweest) van vochtdoorslag of aanhoudend vochtige plekken op de gevels? Nee

Zo ja, waar?

Gevels 2 B.

Zijn er (gerepareerde) scheuren/beschadigingen in/aan de gevels aanwezig? Ja

Zo ja, waar? voorgevel bovenraam

VRAGENLIJST

Gevels 2 C.

Zijn de gevels tijdens de bouw geïsoleerd? Niet bekend

Zo nee, zijn de gevels daarna geïsoleerd? Niet bekend

Is er sprake van volledige isolatie? Niet bekend

Zo nee, welke delen zijn er niet geïsoleerd?

Gevels 2 D.

Zijn de gevels ooit gereinigd? Nee

Zo ja, volgens welke methode en wanneer?

Dak(en) 3 A.

Hoe oud zijn de daken? Platte daken: Vernieuwd voor 2006

Overige daken: 1975

Dak(en) 3 B.

Heeft u last van daklekkages (gehad)? Nee

Zo ja, waar?

Dak(en) 3 C.

Zijn er in het verleden gebreken geconstateerd aan de dakconstructie zoals scheve, doorbuigende, krakende, beschadigde en/of aangetaste dakdelen? Nee

Zo ja, waar?

Dak(en) 3 D.

Heeft u het dak al eens (gedeeltelijk) laten vernieuwen c.q. laten repareren? Nee

Zo ja, welk (gedeelte van het) dak en waarom?

Dak(en) 3 E.

VRAGENLIJST

Is het dak tijdens de bouw geïsoleerd?

Ja

Zo nee, is het dak daarna geïsoleerd?

Is er sprake van volledige isolatie?

Niet bekend

Zo nee, welke delen zijn er niet geïsoleerd?

Dak(en) 3 F.

Zijn de regenwaterafvoeren lek of verstopt?

Nee

Zo ja, toelichting:

Dak(en) 3 G.

Zijn de dakgoten lek of verstopt?

Nee

Zo ja, toelichting:

Kozijnen, ramen en deuren 4 A.

Wanneer zijn de kozijnen, ramen en deuren voor het laatst geschilderd?

Binnen 2014, buiten juni 2019

Is dit gebeurd door een erkend schildersbedrijf?

Nee

Zo ja, door wie?

Kozijnen, ramen en deuren 4 B.

Functioneren alle scharnieren en sloten?

Ja

Zo nee, toelichting:

Kozijnen, ramen en deuren 4 C.

Zijn voor alle afsluitbare deuren, ramen etc. sleutels aanwezig?

Ja

Zo nee, voor welke deuren, ramen etc. niet?

Kozijnen, ramen en deuren 4 D.

VRAGENLIJST

Is er sprake van isolerende beglazing?

Ja

Is er sprake van volledige isolatie?

Nee

Zo nee, welke delen zijn er niet geïsoleerd?

Voordeur en toiletraam

Kozijnen, ramen en deuren 4 E.

Is er bij de isolerende beglazing sprake van condensvorming tussen het glas?
(Denk aan lekkende ruiten.)

Nee

Zo ja, waar?

Vloeren, plafonds en wanden 5 A.

Is er sprake (geweest) van vochtdoorslag of optrekkend vocht op vloeren,
plafonds en/of wanden?

Nee

Zo ja, waar?

Vloeren, plafonds en wanden 5 B.

Is er sprake (geweest) van schimmelvorming op de vloeren, plafonds en/of
wanden?

Nee

Zo ja, waar?

Vloeren, plafonds en wanden 5 C.

Zijn er (gerepareerde) of (verborgen) scheuren en/of beschadigingen in/aan
vloeren, plafonds en/of wanden aanwezig?

Zo ja, waar?

Vloeren, plafonds en wanden 5 D.

Hebben zich in het verleden problemen voorgedaan met de afwerkingen?
(Bijvoorbeeld loszittend tegelwerk, loslatend behang of spuitwerk, holklinkend
of loszittend stucwerk, etc.)

Nee

Zo ja, waar?

Vloeren, plafonds en wanden 5 E.

VRAGENLIJST

Is er sprake (geweest) van gebreken aan de vloerconstructie, zoals scheve, doorbuigende, krakende, beschadigde en/of aangetaste vloerdelen? Nee

Zo ja, waar?

Vloeren, plafonds en wanden 5 F.

Is er sprake van vloerisolatie? Ja

Is er sprake van volledige isolatie?

Zo nee, welke delen zijn er niet geïsoleerd?

Kelder, kruipruimte en fundering 6 A.

Is er sprake (geweest) van gebreken aan de fundering? Nee

Zo ja, waar?

Kelder, kruipruimte en fundering 6 B.

Is de kruipruimte toegankelijk? Ja

Is de kruipruimte droog? Ja

Zo nee of meestal, toelichting: vanuit de hal

Kelder, kruipruimte en fundering 6 C.

Is er sprake van vochtdoorslag door de kelderwand? Nee

Zo ja of soms, toelichting:

Kelder, kruipruimte en fundering 6 D.

Is de grondwaterstand in de afgelopen jaren waarneembaar gewijzigd of is er sprake van wateroverlast geweest? Nee

Zo ja, heeft dit tot problemen geleid in de vorm van water in de kruipruimte c.q. kelder? N.v.t

Zo nee, tot wat voor andere problemen heeft dit geleid?

VRAGENLIJST

Installaties 7 A.

Wat voor warmte-installatie is er aanwezig?
(Bijvoorbeeld cv-installatie, WTW-systeem, WKO-systeem.)

cv installatie

Wat is het merk van de installatie en hoe oud is deze? Merk:

Remeha HR-combiketel

Leeftijd:

2006

Wanneer is deze voor het laatst onderhouden?

cv september 2020

Is het onderhoud uitgevoerd door een erkend bedrijf?

Nee

Zo ja, door wie?

Installaties 7 B.

Zijn er de afgelopen tijd zaken opgevallen ten aanzien van de installatie?
(bijvoorbeeld de cv-installatie moet meer dan 1 keer per jaar bijgevuld worden)

Nee

Zo ja, wat is u opgevallen?

Installaties 7 C.

Zijn er radiatoren die niet warm worden?

Nee

Zo ja, welke?

Installaties 7 D.

Zijn er radiatoren of (water)leidingen die lekken?

Nee

Zo ja, waar en welke?

Installaties 7 E.

Zijn er radiatoren of (water)leidingen die ooit zijn bevroren?

Nee

Zo ja, waar?

Installaties 7 F.

Heeft u vloerverwarming in de woning?

Nee

VRAGENLIJST

Zo ja, waar?

Installaties 7 G.

Zijn er vertrekken die niet (goed) warm worden? Nee

Zo ja, welke?

Installaties 7 H.

Heeft de woning zonnepanelen die uw eigendom zijn? Nee

Zo ja, blijven de zonnepanelen achter?

Heeft de woning zonnepanelen die worden gehuurd? Nee

Kan het huurcontract worden overgenomen door koper? Nee

In welk jaar zijn de zonnepanelen geplaatst en door wie? Jaar:

Installateur:

Is de btw over het aankoopbedrag teruggevraagd van de belastingdienst?

Hoeveel stroom heeft u het afgelopen jaar opgewekt? Jaar:

Aantal kWh:

Hoe lang zit er nog fabrieksgarantie op de zonnepanelen?

Zijn de zonnepanelen aangeschaft met subsidie?

Zo ja, moet de subsidie worden terugbetaald?

Zo ja, welk bedrag moet worden terugbetaald?

Installaties 7 I.

In welk jaar zijn voor het laatst de aanwezige schoorsteenkanalen/
rookgasafvoeren geveegd/gereinigd?

Installaties 7 J.

Wanneer heeft u de aanwezige schoorsteenkanalen voor het laatst gebruikt?

Is de trek van aanwezige schoorsteenkanalen goed?

VRAGENLIJST

Installaties 7 K.

Is de elektrische installatie vernieuwd? Nee

Zo ja, wanneer?

Zo ja, welke onderdelen?

Installaties 7 L.

Zijn er gebreken aan de (technische) installaties? Niet bekend

Zo ja, welke?

Sanitair en riolering 8 A.

Zijn er beschadigingen aan wastafels, douche, bad, toiletten, gootstenen en kranen? Nee

Zo ja, welke?

Sanitair en riolering 8 B.

Lopen de afvoeren van wastafels, douche, bad, toiletten, gootstenen en kranen goed door? Nee

Zo nee, welke niet? het bad loopt goed maar langzamer dan normaal leeg

Sanitair en riolering 8 C.

Is de woning aangesloten op het gemeentelijke riool? Ja

Sanitair en riolering 8 D.

Zijn er gebreken (geweest) aan de riolering, zoals breuken, stankoverlast, lekkages, etc.? Nee

Zo ja, welke?

VRAGENLIJST

Sanitair en riolering 8 E.

Is er een andere voorziening, zoals een septictank, beerput of dergelijk aanwezig? Nee

Zo ja, wat is er aanwezig en hoe dient dit te worden onderhouden?

Diversen 9 A.

Wat is het bouwjaar van de woning? 1975

Diversen 9 B.

Zijn er asbesthoudende materialen in de woning aanwezig? Niet bekend

Zo ja, welke en waar?

Diversen 9 C.

Blijft er in de woning zeil achter, al dan niet vastgelijmd, dat is aangeschaft tussen 1955 en 1982? Nee

Diversen 9 D.

Is er sprake van loden leidingen in de woning? Nee

Zo ja, waar?

Diversen 9 E.

Is de grond verontreinigd? Niet bekend

Zo ja, is er een onderzoeksrapport? N.v.t

Zo ja, heeft de gemeente/provincie een onderzoeks- of saneringsbevel opgelegd? N.v.t

Diversen 9 F.

Is er een olietank aanwezig? Nee

Zo ja, is deze gesaneerd/verwijderd?

VRAGENLIJST

Zo ja, waar is de olietank op het perceel gesitueerd?

Is er een Kiwa-certificaat aanwezig?

Diversen 9 G.

Is er sprake van overlast door ongedierte in of (rond)om de woning?
(Denk aan muizen, ratten, kakkerlakken, etc.)

Nee

Zo ja, waar?

Diversen 9 H.

Is de woning aangetast door houtworm, boktor, ander ongedierte of zwam?

Nee

Zo ja, waar?

Zo ja, is deze aantasting al eens behandeld?

N.v.t

Zo ja, wanneer?

Zo ja, door welk bedrijf?

Diversen 9 I.

Is er sprake van chlorideschade (betonrot)? (Betonrot komt vooral voor in kruipruimtes van woningen gebouwd tussen 1965 en 1981 die voorzien zijn van betonnen vloerelementen van het merk Kwaaitaal of Manta. Ook andere beton- elementen - bijvoorbeeld balkons - kunnen aangetast zijn)

Nee

Zo ja, waar?

Diversen 9 J.

Hebben er verbouwingen en/of aanbouwingen plaatsgevonden in en/of om de woning?

Ja

Zo ja, welke ver-/aangebouwingen?

houten schuur + overkapping

Zo ja, in welk jaartal?

2015

Zo ja, door welk bedrijf zijn deze uitgevoerd?

Diversen 9 K.

VRAGENLIJST

Zijn er verbouwingen of uitbreidingen uitgevoerd zonder omgevingsvergunning (voorheen bouwvergunning)?

Ja

Zo ja, welke?

houtenschuur + overkapping

Diversen 9 L.

Bent u in het bezit van een energieprestatiecertificaat/energielabel?

Nee

Zo ja, welke label?

is net aangevraagd
energy label C

Vaste lasten 10 A.

Hoeveel betaalde u voor de laatste aanslag onroerendezaakbelasting?

268,83

Belastingjaar?

Vaste lasten 10 B.

Wat is de WOZ-waarde?

145000,00

Peiljaar?

2019

Vaste lasten 10 C.

Hoeveel betaalde u voor de laatste aanslag waterschapslasten?

Belastingjaar?

Vaste lasten 10 D.

Hoeveel betaalde u voor de laatste aanslag rioolrecht?

143,84

Belastingjaar?

Vaste lasten 10 E.

Welke voorschotbedragen betaalt u maandelijks aan de nutsbedrijven? Gas:

Elektra:

VRAGENLIJST

Blokverwarming:

Anders:

Te weten:

Vaste lasten 10 F.

Zijn er lease- en/of huurkoopcontracten?
(Bijvoorbeeld keuken, kozijnen, cv-ketel, etc.) Nee

Zo ja, welke?

Zijn deze contracten overdraagbaar op de koper?
Let op! Veel lease- en huurkoopcontracten zijn niet langer overdraagbaar op een koper. Neem hiervoor contact op met de betreffende leverancier. Nee

Hoe lang lopen de contracten nog en wat is de eventuele afkoopsom?
Afkoopsom

Duur:

Vaste lasten 10 G.

Als er sprake is van erfpacht of opstalrecht hoe hoog is dan de canon per jaar?

Heeft u alle canons betaald? Nee

Is de canon afgekocht? Nee

Zo ja, tot wanneer?

Vaste lasten 10 H.

Heeft u alle gemeentelijke belastingen die u verschuldigd bent al betaald? Ja

Zijn er variabele bedragen voor gemeenschappelijke poorten, inritten of terreinen? Nee

Zo ja, hoe hoog en waarvoor?

Vaste lasten 10 I.

Heeft u, om in de straat te parkeren, een parkeervergunning nodig? Nee

Hoeveel parkeervergunningen kunnen er maximaal worden aangevraagd?

VRAGENLIJST

Wat zijn de kosten voor deze parkeervergunning(en) per jaar?

Garanties 11 A.

Zijn er lopende onderhoudscontracten en/of garantieregelingen overdraagbaar aan de koper?
(Zoals dakbedekking, cv-installatie, dubbele beglazing, etc.)

Nee

Zo ja, welke?

Nadere informatie 12 A.

Overige zaken(Overige zaken die de koper naar uw mening moet weten)

Water in het bad loopt iets langzamer



**INTERESSE?
NEEM CONTACT MET ONS OP!**

'T DRENTSCHE HUYS
MAKELAARS & TAXATEURS
Schooldijk 86
7844 KA Veenoord

0591 - 55 13 64
info@drentschehuys.nl
www.drentschehuys.nl



'T DRENTSCHE HUYS
MAKELAARS & TAXATEURS