

VRAAGPRIJS
€ 225.000 K.K.



GREIND 11, NIEUW-AMSTERDAM



'T DRENTSCHE HUYS
MAKELAARS & TAXATEURS

'T DRENTSCHE HUYS MAKELAARS & TAXATEURS
0591 - 745 282
info@drentschemuys.nl
www.drentschemuys.nl



Woonoppervlakte : **131 m²**

Perceeloppervlakte : **721 m²**

Inhoud : **395 m³**

Bouwjaar : **1982**

OMSCHRIJVING VAN DE WONING



In kindvriendelijke buurt gelegen fraaie twee-onder-één kapwoning met vrijstaande stenen garage. De woning staat op een eigen kavel ter grootte van 404 m.². De woning bevindt zich op een centrale locatie in Nieuw-Amsterdam, vlakbij het winkelcentrum, scholen en andere primaire voorzieningen.

Indeling.

Begane grond:

- hal/entree met toilet, trapkast en meterkast
- woonkamer
- open keuken, voorzien van vaatwasser, koelkast, combimagnetron, 5-pits gaskookstel, afzuigkap
- bijkeuken met wasmachine/droger aansluitingen
- overkapping (5 x 6 mtr.)
- stenen vrijstaande garage met bergzolder en geïsoleerd dak (7,5 x 4,5 mtr.)
- overkapping

Eerste verdieping:

- overloop
- 3 slaapkamers
- badkamer met inloopdouche, 2e toilet en wasbak

Tweede verdieping:

- overloop met cv opstelling
- royale slaapkamer, voorzien van dakkapel met

kunststof kozijnen, dubbele beglazing en elektrisch bedienbaar rolluik.

- bergruimte achter de knieschotten

Algemeen:

- aantal kamers: 6
- woonoppervlakte : 131 m²
- bouwjaar: 1982
- cv ketel: Vaillant Intergas 2013
- deels voorzien kunststof en deel houten kozijnen met dubbele beglazing
- garage voorzien van 12 zonnepanelen
- uitbouw voorzien van nieuw dakleer

**WORDT
DIT JOUW
WONING?**



Greind 11, Nieuw-Amsterdam



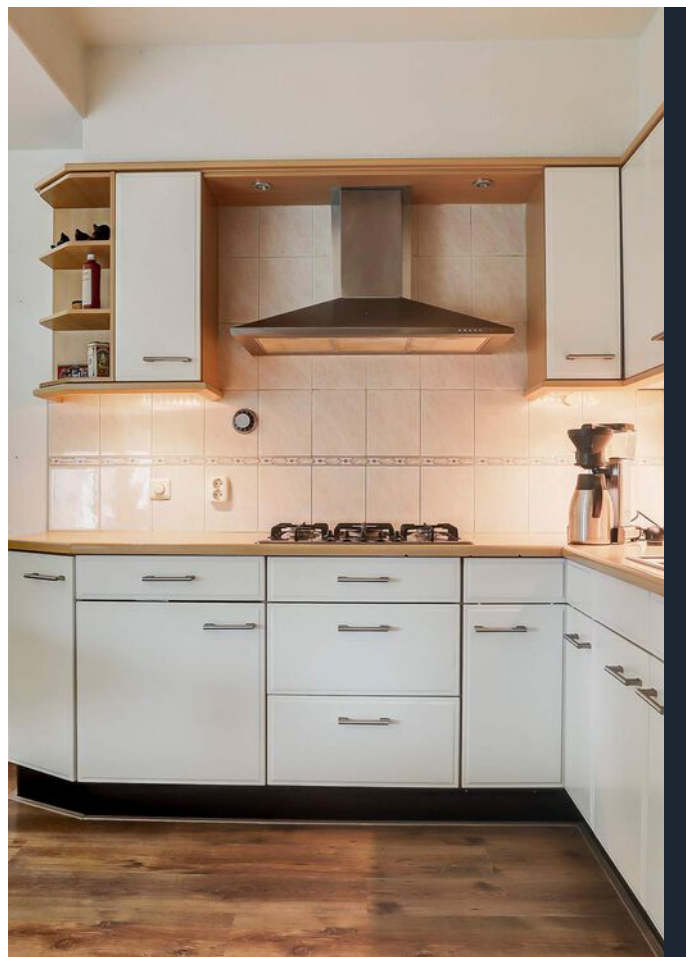

Greind 11, Nieuw-Amsterdam



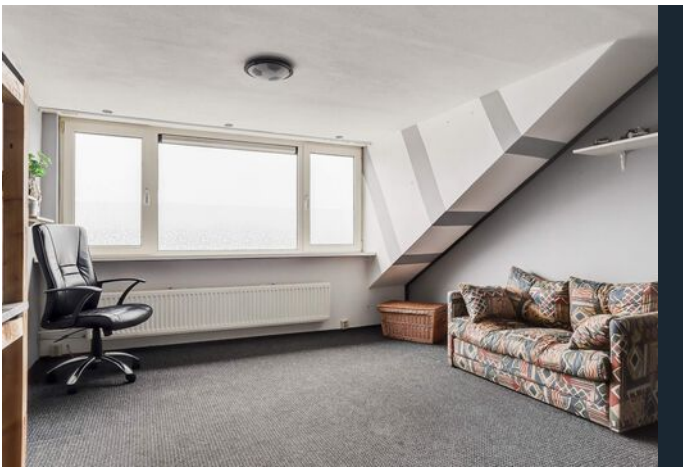

Greind 11, Nieuw-Amsterdam





PLATTEGROND



Aan de plattegronden kunnen geen rechten worden ontleend.
www.proland.nl

PLATTEGROND



Aan de plattegronden kunnen geen rechten worden ontleend.
www.proland.nl

PLATTEGROND

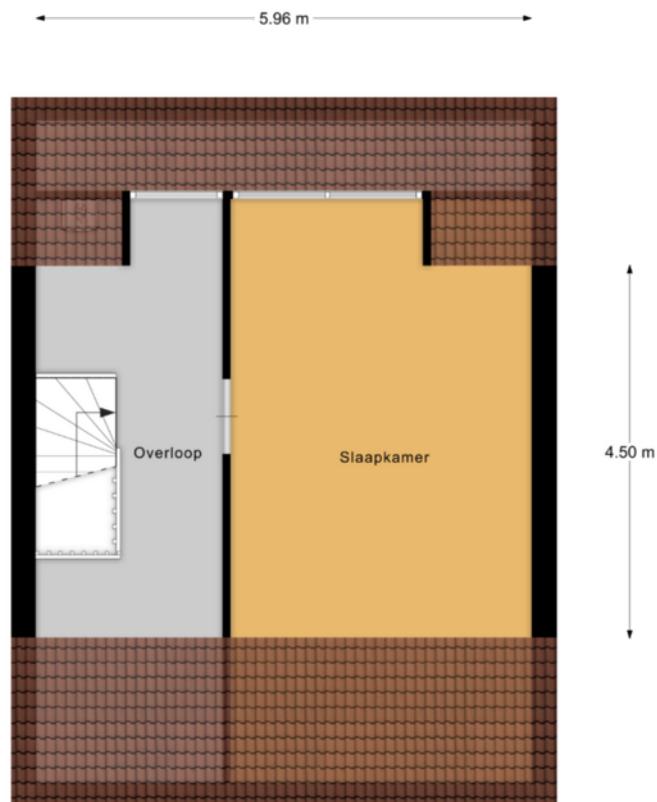

Aan de plattegronden kunnen geen rechten worden ontleend.
www.proland.nl

PLATTEGROND



Aan de plattegronden kunnen geen rechten worden ontleend.
www.proland.nl

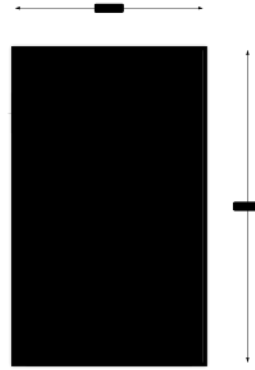

Aan de plattegronden kunnen geen rechten worden ontleend.
www.proland.nl

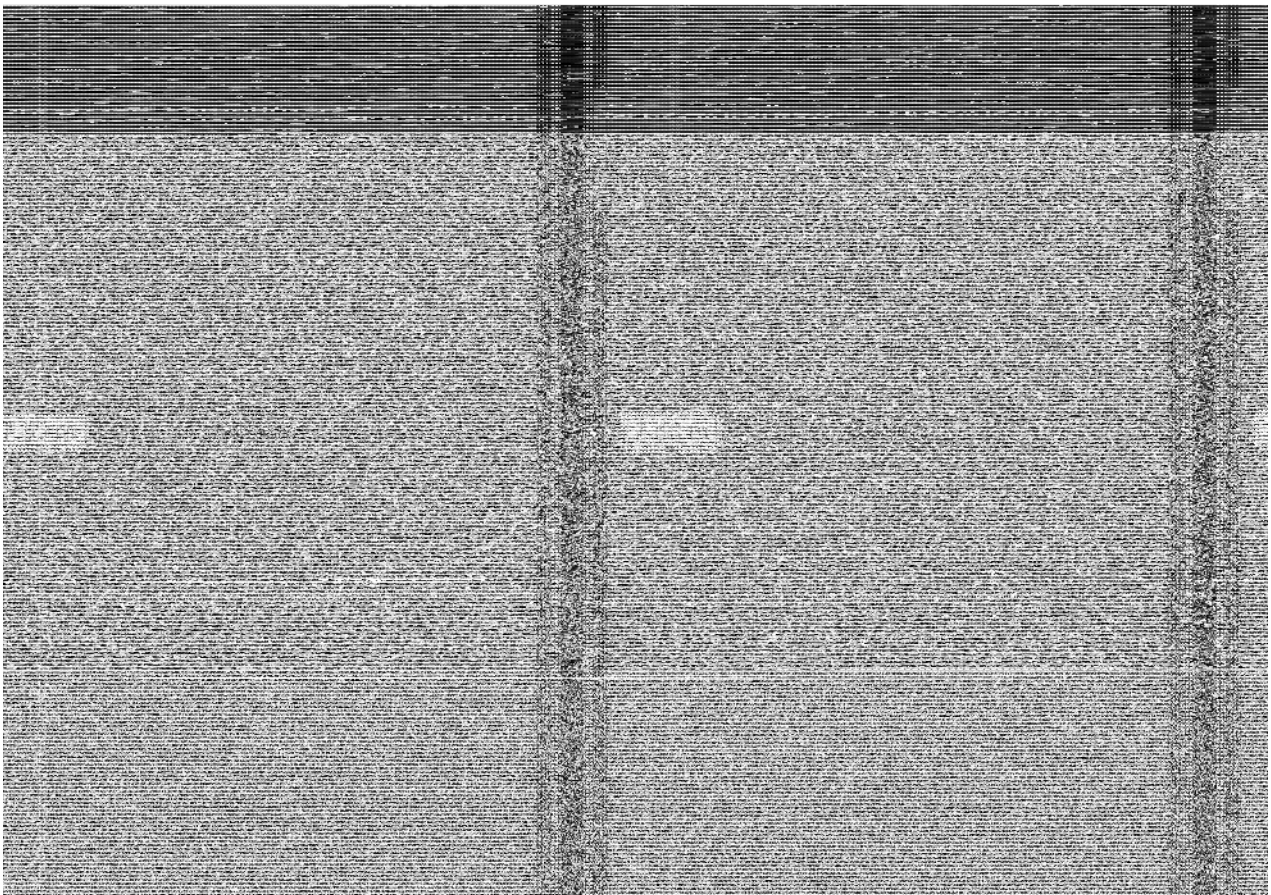

PLATTEGROND

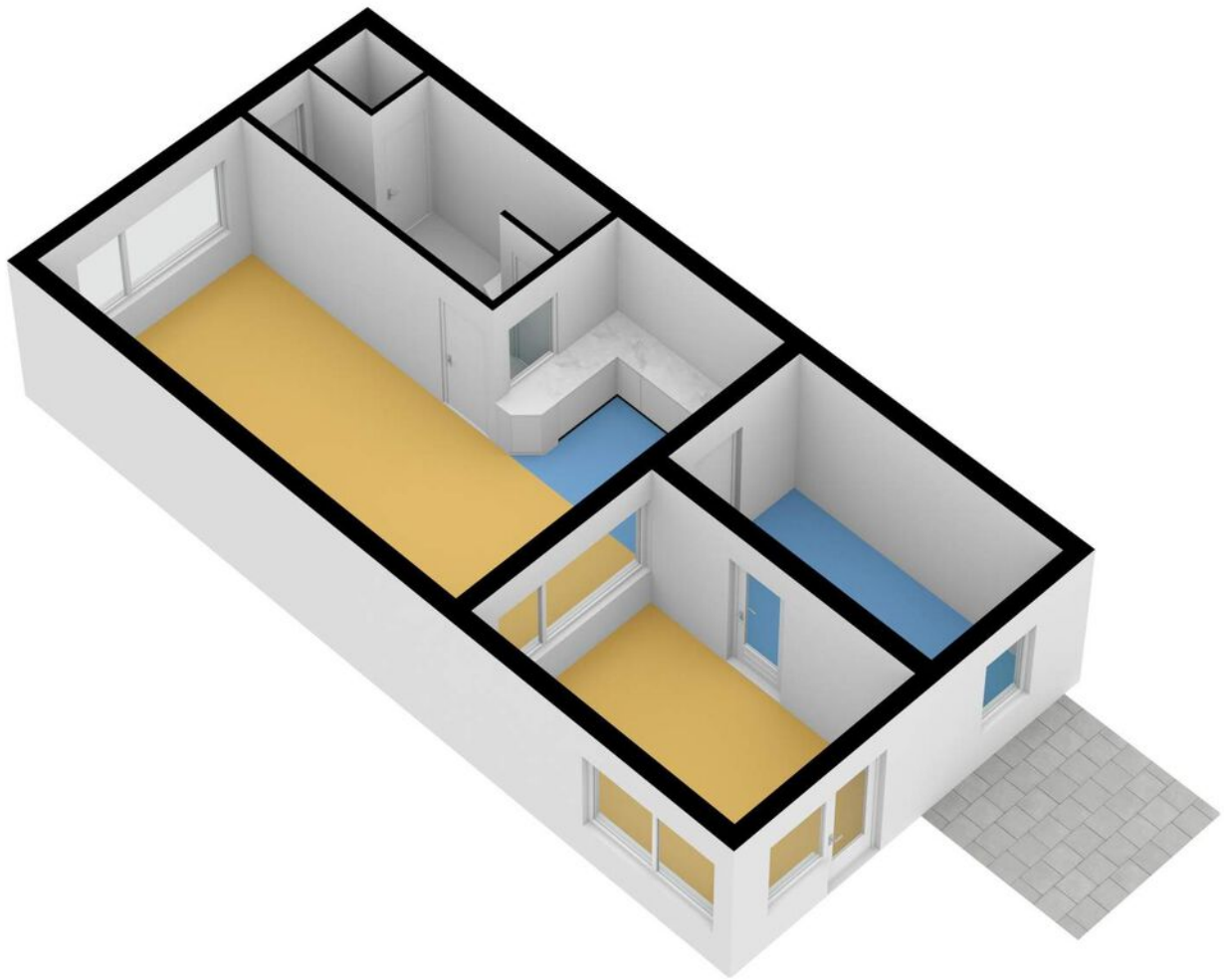

PLATTEGROND



PLATTEGROND

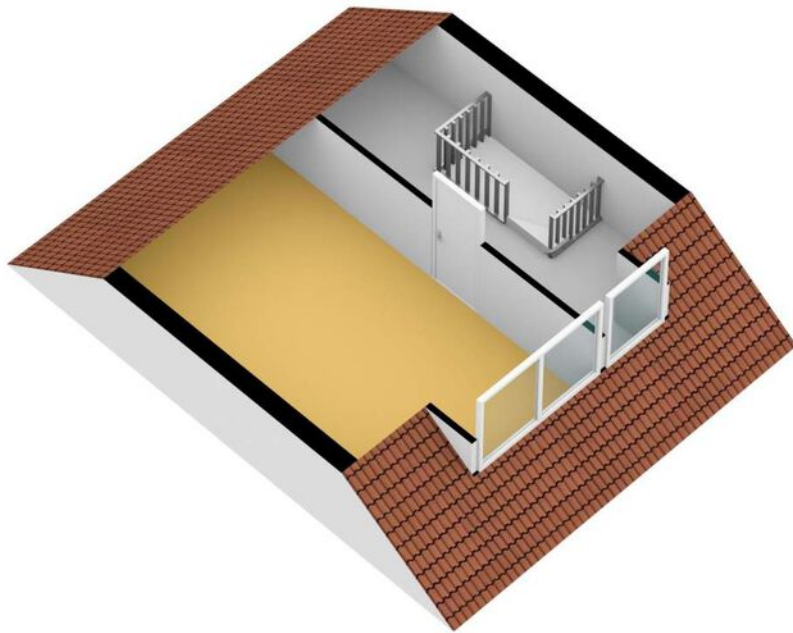

LIJST VAN ZAKEN

Blijft achter Gaat mee Ter overname

Woning - Interieur

Verlichting, te weten

- | | | | |
|--|---|---|--|
| - inbouwspots/dimmers | X | | |
| - opbouwspots/armaturen/lampen/dimmers | | X | |
| - losse (hang)lampen | | X | |

(Losse)kasten, legplanken, te weten

- | | | | |
|---------------------------|---|--|--|
| - Kast, kleine slaapkamer | X | | |
|---------------------------|---|--|--|

Raamdecoratie/zonwering binnen, te weten

- | | | | |
|----------------|---|--|---|
| - gordijnrails | X | | |
| - gordijnen | | | X |
| - vitrages | | | X |
| - rolgordijnen | | | X |

Vloerdecoratie, te weten

- | | | | |
|---------------|---|--|--|
| - parketvloer | X | | |
| - laminaat | X | | |

Woning - Keuken

Keukenblok (met bovenkasten)	X		
------------------------------	---	--	--

Keuken (inbouw)apparatuur, te weten

- | | | | |
|-----------------------------|---|--|--|
| - (gas)fornuis | X | | |
| - afzuigkap | X | | |
| - combi-oven/combimagnetron | X | | |
| - koelkast | X | | |

LIJST VAN ZAKEN

	Blijft achter	Gaat mee	Ter overname
- vriezer		X	
- vaatwasser	X		
Woning - Sanitair/sauna			
Toilet met de volgende toebehoren			
- toilet	X		
- toiletrolhouder		X	
- toiletborstel(houder)		X	
- fontein	X		
Badkamer met de volgende toebehoren			
- douche (cabine/scherm)	X		
- wastafelmeubel	X		
- toilet	X		
- toiletrolhouder	X		
- toiletborstel(houder)		X	
Woning - Exterieur/installaties/veiligheid/energiebesparing			
Brievenbus	X		
(Voordeur)bel	X		
Rookmelders	X		
(Klok)thermostaat	X		
Screens	X		
Rolluiken	X		
Telefoonaansluiting/internetaansluiting	X		
Zonnepanelen	X		

LIJST VAN ZAKEN

Blijft achter Gaat mee Ter overname

Warmwatervoorziening, te weten

- CV-installatie X

Tuin - Inrichting

Tuinaanleg/bestrating X

Beplanting X

Tuin - Verlichting/installaties

Buitenverlichting X

Tijd- of schemerschakelaar/bewegingsmelder X

Staande lamp in voortuin X

Tuin - Overig

Overige tuin, te weten

- hek X

VRAGENLIJST

Bijzonderheden 1 A.

Zijn er nadat u het perceel in eigendom hebt gekregen nog andere, eventuele aanvullende notariële of onderhandse akten opgesteld met betrekking tot het perceel? Nee

Zo ja, welke?

Bijzonderheden 1 B.

Zijn er mondelinge of schriftelijke afspraken gemaakt over aangrenzende percelen? Nee
(Denk hierbij ook aan regelingen voor het gebruik van een poort, schuur, garage, tuin, overeenkomsten met meerdere burens, toezeggingen, erfafscheidingen.)

Zo ja, welke zijn dat?

Bijzonderheden 1 C.

Wijken de huidige terreinafscheidingen af van de kadastrale eigendomsgrenzen? Nee
(Denk hierbij ook aan strookjes grond van de gemeente die u in gebruik heeft, of grond van u die gebruikt wordt door de burens.)

Zo ja, waaruit bestaat die afwijking?

Bijzonderheden 1 D.

Is een gedeelte van uw pand, schuur, garage of schutting gebouwd op grond van de burens of andersom? Nee

Zo ja, graag nader toelichten:

Bijzonderheden 1 E.

Heeft u grond van derden in gebruik? Nee

Zo ja, welke grond?

Bijzonderheden 1 F.

VRAGENLIJST

Rusten er 'bijzondere lasten en beperkingen' op de woning en/of het perceel? (Bijzondere lasten en beperkingen kunnen privaatrechtelijke beperkingen zijn zoals (lijdende) erfdienstbaarheden (bijvoorbeeld een recht van overpad), kwalitatieve verplichtingen, kettingbedingen, vruchtgebruik, voorkeursrecht (bijvoorbeeld een eerste recht van koop), opstalrecht, erfpacht, huurkoop. Het kan ook gaan om publiekrechtelijke beperkingen zoals een aanschrijving van de gemeente in het kader van een illegale verbouwing)

Nee

Zo ja, welke?

Bijzonderheden 1 G.

Is de Wet voorkeursrecht gemeenten van toepassing?

Nee

Bijzonderheden 1 H.

Is er een anti-speculatiebeding van toepassing op de woning?

Nee

Zo ja, hoe lang nog?

Bijzonderheden 1 I.

Is er sprake van een beschermd stads- of dorpsgezicht of loopt er een procedure tot aanwijzing daartoe?

Nee

Is er sprake van een gemeentelijk-, provinciaal-of rijksmonument of loopt er een procedure tot aanwijzing daartoe?

Nee

Is er volgens het bestemmingsplan sprake van een beeldbepalend of karakteristiek object?

Nee

Bijzonderheden 1 J.

Is er sprake (geweest) van ruilverkaveling?

Nee

Zo ja, moet u hiervoor ruilverkavelingsrente betalen?

Zo ja, hoeveel en voor hoe lang? Bedrag:

Duur:

Bijzonderheden 1 K.

Is er sprake van onteigening?

Nee

VRAGENLIJST

Bijzonderheden 1 L.

Is de woning of de grond geheel of gedeeltelijk verhuurd of bij anderen in gebruik? Nee

Zo ja: Is er een huurcontract?

Welk gedeelte is verhuurd?

Welke delen vallen onder gezamenlijk gebruik?

Welke zaken zijn van de huurder en mag hij verwijderen bij ontruiming? (Bijvoorbeeld geiser, keuken, lampen.)

Heeft de huurder een waarborgsom gestort? Nee

Zo ja, hoeveel?

Heeft u nog andere afspraken met de huurders gemaakt? Nee

Zo ja, welke?

Bijzonderheden 1 M.

Is er over het pand een geschil/procedures gaande, al dan niet bij de rechter, huurcommissie of een andere instantie? (bijvoorbeeld onteigening/kwesties met burens, zoals erfdiensbaarheden, recht van overpad, erfafscheidingen e.d.) Nee

Zo ja, welke is/zijn dat?

Bijzonderheden 1 N.

Is er bezwaar gemaakt tegen de waardebeschikking WOZ? Nee

Zo ja, toelichting:

Bijzonderheden 1 O.

Zijn er door de overheid of nutsbedrijven verbeteringen of herstellingen voorgeschreven of aangekondigd die nog niet naar behoren zijn uitgevoerd? Nee

Zo ja, welke?

Bijzonderheden 1 P.

VRAGENLIJST

Zijn er in het verleden subsidies of premies verstrekt die bij verkoop van de woning voor een deel kunnen worden teruggevorderd?

Nee

Zo ja, welke?

Bijzonderheden 1 Q.

Is het pand onbewoonbaar verklaard of in het verleden ooit onbewoonbaar verklaard geweest?

Nee

Zo ja, waarom?

Bijzonderheden 1 R.

Is er bij verkoop sprake van een omzetbelastingheffing? (Bijvoorbeeld omdat het een voormalig bedrijfsonroerendgoed is, of een woning met praktijkgedeelte, of omdat u pas ingrijpend verbouwd hebt.)

Nee

Zo ja, waarom?

Bijzonderheden 1 S.

Hoe gebruikt u de woning nu? (Bijvoorbeeld woning, praktijk, winkel, opslag)

Is dat gebruik volgens de gemeente toegestaan?

Zo nee, heeft de gemeente dit strijdige gebruik wel eens bij u aangekaart?

Hoe heeft de gemeente dit strijdige gebruik bij u aangekaart?

Gevels 2 A.

Is er sprake (geweest) van vochtdoorslag of aanhoudend vochtige plekken op de gevels?

Nee

Zo ja, waar?

Gevels 2 B.

Zijn er (gerepareerde) scheuren/beschadigingen in/aan de gevels aanwezig?

Nee

Zo ja, waar?

VRAGENLIJST

Gevels 2 C.

Zijn de gevels tijdens de bouw geïsoleerd? Niet bekend

Zo nee, zijn de gevels daarna geïsoleerd? Nee

Is er sprake van volledige isolatie? Niet bekend

Zo nee, welke delen zijn er niet geïsoleerd?

Gevels 2 D.

Zijn de gevels ooit gereinigd? Nee

Zo ja, volgens welke methode en wanneer?

Dak(en) 3 A.

Hoe oud zijn de daken? Platte daken: Huis ?

Overige daken: Aanbouw huis nieuw dakbedekking 2019

Dak(en) 3 B.

Heeft u last van daklekkages (gehad)? Ja

Zo ja, waar? Aanbouw achter garage moet vervangen worden

Dak(en) 3 C.

Zijn er in het verleden gebreken geconstateerd aan de dakconstructie zoals scheve, doorbuigende, krakende, beschadigde en/of aangetaste dakdelen? Nee

Zo ja, waar?

Dak(en) 3 D.

Heeft u het dak al eens (gedeeltelijk) laten vernieuwen c.q. laten repareren? Nee

Zo ja, welk (gedeelte van het) dak en waarom?

VRAGENLIJST

Dak(en) 3 E.

Is het dak tijdens de bouw geïsoleerd? Niet bekend

Zo nee, is het dak daarna geïsoleerd? Niet bekend

Is er sprake van volledige isolatie? Niet bekend

Zo nee, welke delen zijn er niet geïsoleerd?

Dak(en) 3 F.

Zijn de regenwaterafvoeren lek of verstopt? Nee

Zo ja, toelichting:

Dak(en) 3 G.

Zijn de dakgoten lek of verstopt? Nee

Zo ja, toelichting:

Kozijnen, ramen en deuren 4 A.

Wanneer zijn de kozijnen, ramen en deuren voor het laatst geschilderd? Boven Kunststof 2019. Beneden 2020 geschilderd.

Is dit gebeurd door een erkend schildersbedrijf? Nee

Zo ja, door wie?

Kozijnen, ramen en deuren 4 B.

Functioneren alle scharnieren en sloten? Ja

Zo nee, toelichting:

Kozijnen, ramen en deuren 4 C.

Zijn voor alle afsluitbare deuren, ramen etc. sleutels aanwezig? Ja

Zo nee, voor welke deuren, ramen etc. niet?

VRAGENLIJST

Kozijnen, ramen en deuren 4 D.

Is er sprake van isolerende beglazing? Ja

Is er sprake van volledige isolatie? Ja

Zo nee, welke delen zijn er niet geïsoleerd?

Kozijnen, ramen en deuren 4 E.

Is er bij de isolerende beglazing sprake van condensvorming tussen het glas? (Denk aan lekkende ruiten.) Nee

Zo ja, waar?

Vloeren, plafonds en wanden 5 A.

Is er sprake (geweest) van vochtdoorslag of optrekkend vocht op vloeren, plafonds en/of wanden? Nee

Zo ja, waar?

Vloeren, plafonds en wanden 5 B.

Is er sprake (geweest) van schimmelvorming op de vloeren, plafonds en/of wanden? Nee

Zo ja, waar?

Vloeren, plafonds en wanden 5 C.

Zijn er (gerepareerde) of (verborgen) scheuren en/of beschadigingen in/aan vloeren, plafonds en/of wanden aanwezig? Nee

Zo ja, waar?

Vloeren, plafonds en wanden 5 D.

Hebben zich in het verleden problemen voorgedaan met de afwerkingen? (Bijvoorbeeld loszittend tegelwerk, loslatend behang of spuitwerk, holklinkend of loszittend stucwerk, etc.) Nee

Zo ja, waar?

VRAGENLIJST

Vloeren, plafonds en wanden 5 E.

Is er sprake (geweest) van gebreken aan de vloerconstructie, zoals scheve, doorbuigende, krakende, beschadigde en/of aangetaste vloerdelen? Nee

Zo ja, waar?

Vloeren, plafonds en wanden 5 F.

Is er sprake van vloerisolatie? Nee

Is er sprake van volledige isolatie? Niet bekend

Zo nee, welke delen zijn er niet geïsoleerd?

Kelder, kruipruimte en fundering 6 A.

Is er sprake (geweest) van gebreken aan de fundering? Niet bekend

Zo ja, waar?

Kelder, kruipruimte en fundering 6 B.

Is de kruipruimte toegankelijk? Ja

Is de kruipruimte droog? Meestal

Zo nee of meestal, toelichting: Winters bij veel regen vochtig

Kelder, kruipruimte en fundering 6 C.

Is er sprake van vochtdoorslag door de kelderwand? Nee

Zo ja of soms, toelichting:

Kelder, kruipruimte en fundering 6 D.

Is de grondwaterstand in de afgelopen jaren waarneembaar gewijzigd of is er sprake van wateroverlast geweest? Nee

VRAGENLIJST

Zo ja, heeft dit tot problemen geleid in de vorm van water in de kruipruimte c.q. kelder? Nee

Zo nee, tot wat voor andere problemen heeft dit geleid?

Installaties 7 A.

Wat voor warmte-installatie is er aanwezig? (Bijvoorbeeld cv-installatie, WTW-systeem, WKO-systeem.) C V

Wat is het merk van de installatie en hoe oud is deze? Merk: Intergas HRE 28/24

Leeftijd: 2013

Wanneer is deze voor het laatst onderhouden? 19-05-2020

Is het onderhoud uitgevoerd door een erkend bedrijf? Ja

Zo ja, door wie? Energiewacht

Installaties 7 B.

Zijn er de afgelopen tijd zaken opgevallen ten aanzien van de installatie? (bijvoorbeeld de cv-installatie moet meer dan 1 keer per jaar bijgevoerd worden) Nee

Zo ja, wat is u opgevallen?

Installaties 7 C.

Zijn er radiatoren die niet warm worden? Nee

Zo ja, welke?

Installaties 7 D.

Zijn er radiatoren of (water)leidingen die lekken? Nee

Zo ja, waar en welke?

Installaties 7 E.

Zijn er radiatoren of (water)leidingen die ooit zijn bevroren? Nee

Zo ja, waar?

VRAGENLIJST

Installaties 7 F.

Heeft u vloerverwarming in de woning? Nee

Zo ja, waar?

Installaties 7 G.

Zijn er vertrekken die niet (goed) warm worden? Nee

Zo ja, welke?

Installaties 7 H.

Heeft de woning zonnepanelen die uw eigendom zijn? Ja

Zo ja, blijven de zonnepanelen achter? Nader overeen te komen

Heeft de woning zonnepanelen die worden gehuurd? Nee

Kan het huurcontract worden overgenomen door koper? Ja

In welk jaar zijn de zonnepanelen geplaatst en door wie? Jaar: 2016 Zondag Solar Katwijk (overgenomen door Frans Banning te Burmerland)

Installateur: Zondag Solar Katwijk

Is de btw over het aankoopbedrag teruggevraagd van de belastingdienst? Ja

Hoeveel stroom heeft u het afgelopen jaar opgewekt? Jaar: 2016-2017-2018-2019-2020

Aantal kWh: 1079,50-2117-2435,80-2292,10-2288,60

Hoe lang zit er nog fabrieksgarantie op de zonnepanelen? 5 jaar

Zijn de zonnepanelen aangeschaft met subsidie? Nee

Zo ja, moet de subsidie worden terugbetaald? N.v.t

Zo ja, welk bedrag moet worden terugbetaald?

Installaties 7 I.

VRAGENLIJST

In welk jaar zijn voor het laatst de aanwezige schoorsteenkanalen/
rookgasafvoeren geveegd/gereinigd?

Installaties 7 J.

Wanneer heeft u de aanwezige schoorsteenkanalen voor het laatst gebruikt?

Is de trek van aanwezige schoorsteenkanalen goed? Niet bekend

Installaties 7 K.

Is de elektrische installatie vernieuwd?

Zo ja, wanneer?

Zo ja, welke onderdelen?

Installaties 7 L.

Zijn er gebreken aan de (technische) installaties? Niet bekend

Zo ja, welke?

Sanitair en riolering 8 A.

Zijn er beschadigingen aan wastafels, douche, bad, toiletten, gootstenen en
kranen? Nee

Zo ja, welke?

Sanitair en riolering 8 B.

Lopen de afvoeren van wastafels, douche, bad, toiletten, gootstenen en
kranen goed door? Ja

Zo nee, welke niet?

Sanitair en riolering 8 C.

Is de woning aangesloten op het gemeentelijke riool? Ja

VRAGENLIJST

Sanitair en riolering 8 D.

Zijn er gebreken (geweest) aan de riolering, zoals breuken, stankoverlast, lekkages, etc.? Nee

Zo ja, welke?

Sanitair en riolering 8 E.

Is er een andere voorziening, zoals een septictank, beerput of dergelijk aanwezig? Nee

Zo ja, wat is er aanwezig en hoe dient dit te worden onderhouden?

Diversen 9 A.

Wat is het bouwjaar van de woning? 1985

Diversen 9 B.

Zijn er asbesthoudende materialen in de woning aanwezig? Niet bekend

Zo ja, welke en waar?

Diversen 9 C.

Blijft er in de woning zeil achter, al dan niet vastgelijmd, dat is aangeschaft tussen 1955 en 1982? Nee

Diversen 9 D.

Is er sprake van loden leidingen in de woning? Nee

Zo ja, waar?

Diversen 9 E.

Is de grond verontreinigd? Nee

Zo ja, is er een onderzoeksrapport? N.v.t

VRAGENLIJST

Zo ja, heeft de gemeente/provincie een onderzoeks- of saneringsbevel opgelegd? Nee

Diversen 9 F.

Is er een olietank aanwezig? Nee

Zo ja, is deze gesaneerd/verwijderd? N.v.t

Zo ja, waar is de olietank op het perceel gesitueerd?

Is er een Kiwa-certificaat aanwezig? N.v.t

Diversen 9 G.

Is er sprake van overlast door ongedierte in of (rond)om de woning? (Denk aan muizen, ratten, kakkerlakken, etc.) Nee

Zo ja, waar?

Diversen 9 H.

Is de woning aangetast door houtworm, boktor, ander ongedierte of zwam? Nee

Zo ja, waar?

Zo ja, is deze aantasting al eens behandeld? N.v.t

Zo ja, wanneer?

Zo ja, door welk bedrijf?

Diversen 9 I.

Is er sprake van chlorideschade (betonrot)? (Betonrot komt vooral voor in kruipruimtes van woningen gebouwd tussen 1965 en 1981 die voorzien zijn van betonnen vloerelementen van het merk Kwaaitaal of Manta. Ook andere beton- elementen - bijvoorbeeld balkons - kunnen aangetast zijn) Niet bekend

Zo ja, waar?

Diversen 9 J.

Hebben er verbouwingen en/of bijbouwingen plaatsgevonden in en/of om de woning? Ja

VRAGENLIJST

Zo ja, welke ver-/bijbouwingen?	Aan huis en achter garage
Zo ja, in welk jaartal?	2010 en ongeveer in 2013
Zo ja, door welk bedrijf zijn deze uitgevoerd?	Zelf

Diversen 9 K.

Zijn er verbouwingen of uitbreidingen uitgevoerd zonder omgevingsvergunning (voorheen bouwvergunning)?

Nee

Zo ja, welke?

Diversen 9 L.

Bent u in het bezit van een energieprestatiecertificaat/energielabel?

Zo ja, welke label?

Vaste lasten 10 A.

Hoeveel betaalde u voor de laatste aanslag onroerendezaakbelasting?

Belastingjaar?

Vaste lasten 10 B.

Wat is de WOZ-waarde?

182000

Peiljaar?

2019

Vaste lasten 10 C.

Hoeveel betaalde u voor de laatste aanslag waterschapslasten?

294

Belastingjaar?

2019

Vaste lasten 10 D.

Hoeveel betaalde u voor de laatste aanslag rioolrecht?

Belastingjaar?

VRAGENLIJST

Vaste lasten 10 E.

Welke voorschotbedragen betaalt u maandelijks aan de nutsbedrijven? Gas:

Elektra:

Blokverwarming:

Anders:

Te weten:

Vaste lasten 10 F.

Zijn er lease- en/of huurkoopcontracten? (Bijvoorbeeld keuken, kozijnen, cv-ketel, etc.) Ja

Zo ja, welke? CV ketel

Zijn deze contracten overdraagbaar op de koper? Nee
Let op! Veel lease- en huurkoopcontracten zijn niet langer overdraagbaar op een koper. Neem hiervoor contact op met de betreffende leverancier.

Hoe lang lopen de contracten nog en wat is de eventuele afkoopsom?
Afkoopsom

Duur:

Vaste lasten 10 G.

Als er sprake is van erfpacht of opstalrecht hoe hoog is dan de canon per jaar?

Heeft u alle canons betaald? N.v.t

Is de canon afgekocht? N.v.t

Zo ja, tot wanneer?

Vaste lasten 10 H.

Heeft u alle gemeentelijke belastingen die u verschuldigd bent al betaald? Ja

Zijn er variabele bedragen voor gemeenschappelijke poorten, inritten of terreinen? Nee

Zo ja, hoe hoog en waarvoor?

VRAGENLIJST

Vaste lasten 10 I.

Heeft u, om in de straat te parkeren, een parkeervergunning nodig? Nee

Hoeveel parkeervergunningen kunnen er maximaal worden aangevraagd?

Wat zijn de kosten voor deze parkeervergunning(en) per jaar?

Garanties 11 A.

Zijn er lopende onderhoudscontracten en/of garantieregelingen overdraagbaar aan de koper? Ja
(Zoals dakbedekking, cv-installatie, dubbele beglazing, etc.)

Zo ja, welke? Zonnepanelen

Nadere informatie 12 A.

Overige zaken(Overige zaken die de koper naar uw mening moet weten)

KADASTRALE KAART

Kadastrale kaart

Uw referentie: Albert



<p>12345 25</p> <p>— Vastgestelde kadastrale grens — Voorlopige kadastrale grens — Administratieve kadastrale grens — Bebouwing</p>	<p>Deze kaart is noordgericht</p> <p>Perceelnummer</p> <p>Huisnummer</p>	<p>Schaal 1: 500</p> <p>Kadastrale gemeente Emmen</p> <p>Sectie G</p> <p>Perceel 10891</p>	
---	--	--	---

Voor een eensluitend uittreksel, geleverd op 28 september 2020
De bewaarder van het kadaster en de openbare registers

Aan dit uittreksel kunnen geen betrouwbare maten worden ontleend.
De Dienst voor het kadaster en de openbare registers behoudt zich de intellectuele eigendomsrechten voor, waaronder het auteursrecht en het databankenrecht.

Plannaam:	Nieuw-Amsterdam en Veenoord	Datum afdruk:	2020-09-28
Naam overheid:	gemeente Emmen	IMRO-versie:	IMRO2008
Type plan:	bestemmingsplan	Plan datum:	2011-12-22
Planidn:	NL.IMRO.0114.2009020-0701	Planstatus:	vastgesteld
Dossierstatus:	geheel onherroepelijk in werking		



Disclaimer: Er kunnen op geen enkele wijze rechten worden ontleend aan, noch aanspraak gemaakt worden op de inhoud van deze afdruk. Hoewel bij de samenstelling van de inhoud van deze afdruk de grootst mogelijke zorgvuldigheid wordt betracht, bestaat de mogelijkheid dat bepaalde informatie (na verloop van tijd) verouderd is of niet (meer) correct is. Het Kadaster is niet aansprakelijk voor de eventuele schade die zou kunnen voortvloeien uit het gebruik van gegevens van de afdruk.



Rijksdienst voor Ondernemend
Nederland

Funderingsviewer indicatieve aandachtsgebieden postcodegebied 7833BX

Aanmaakdatum/-tijd: 20-1-2021, 14:51:58

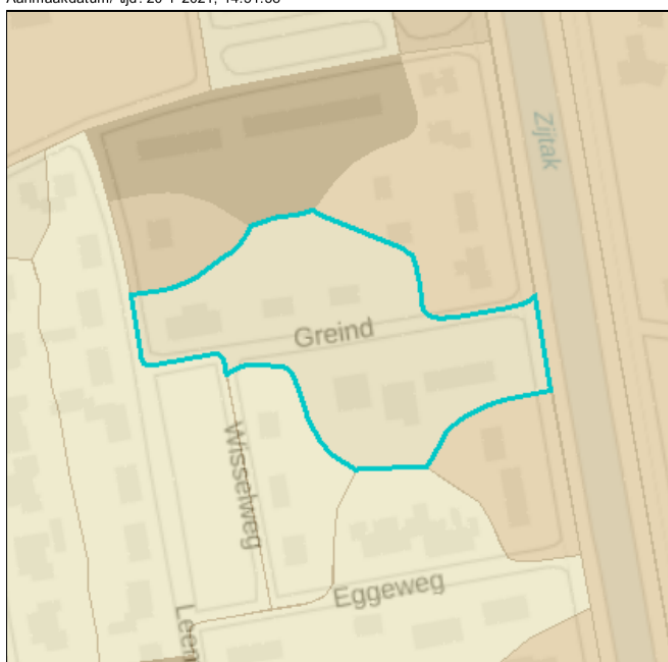

Percentage BAG panden gebouwd voor 1970

Percentage BAG panden gebouwd voor 1970

	Niet kwetsbaar gebied – 0-20 %
	Niet kwetsbaar gebied – 20-40 %
	Niet kwetsbaar gebied – 40-60 %
	Niet kwetsbaar gebied – 60-80 %
	Niet kwetsbaar gebied – 80-100 %

Dit postcodegebied (7833BX) bevat 28 panden (BAG). Van deze panden is 21,4% gebouwd voor 1970. De overheersende bodemgesteldheid voor deze postcode is Hogere Zandgronden.

Panden gebouwd voor 1970 hebben meermaals een houten of ondiepe fundering. Deze kunnen kwetsbaar zijn, vooral waar de draagkracht van de bodem beperkt is. Dat is in dit gebied over het algemeen niet zo. Aandacht voor de aard en staat van de fundering is hier niet direct nodig, tenzij er concrete aanwijzingen zijn (zie tabblad inleiding).

Disclaimer

Het Kenniscentrum Aanpak Funderingsproblematiek (www.kcaf.nl) ontwikkelde in samenwerking met de Rijksdienst voor Ondernemend Nederland de Funderingsviewer indicatieve aandachtsgebieden. Deze kaart geeft op postcodeniveau het aantal panden weer met een bouwjaar van vóór 1970 per postcodegebied, in combinatie met de bodemgesteldheid van desbetreffend gebied. Houten paalfunderingen werden met name gebruikt in de bouw vóór 1970. Deze houten paalfunderingen kunnen in de loop der tijd schade oplopen, met name in gebieden met een minder draagkrachtige bodem. Met de kaart wordt inzichtelijk waar aandacht voor eventuele problematiek met houten funderingspalen op zijn plaats kan zijn. De funderingsviewer doet geen uitspraken over de aard noch de staat van funderingen in specifieke gebieden noch van specifieke panden. De kaart biedt een eerste inzicht in waar funderingsproblemen mogelijk kunnen (op)spelen en draagt zo bij aan de bewustwording rond deze problematiek of nader onderzoek daar naar.

LOCATIE OP DE KAART

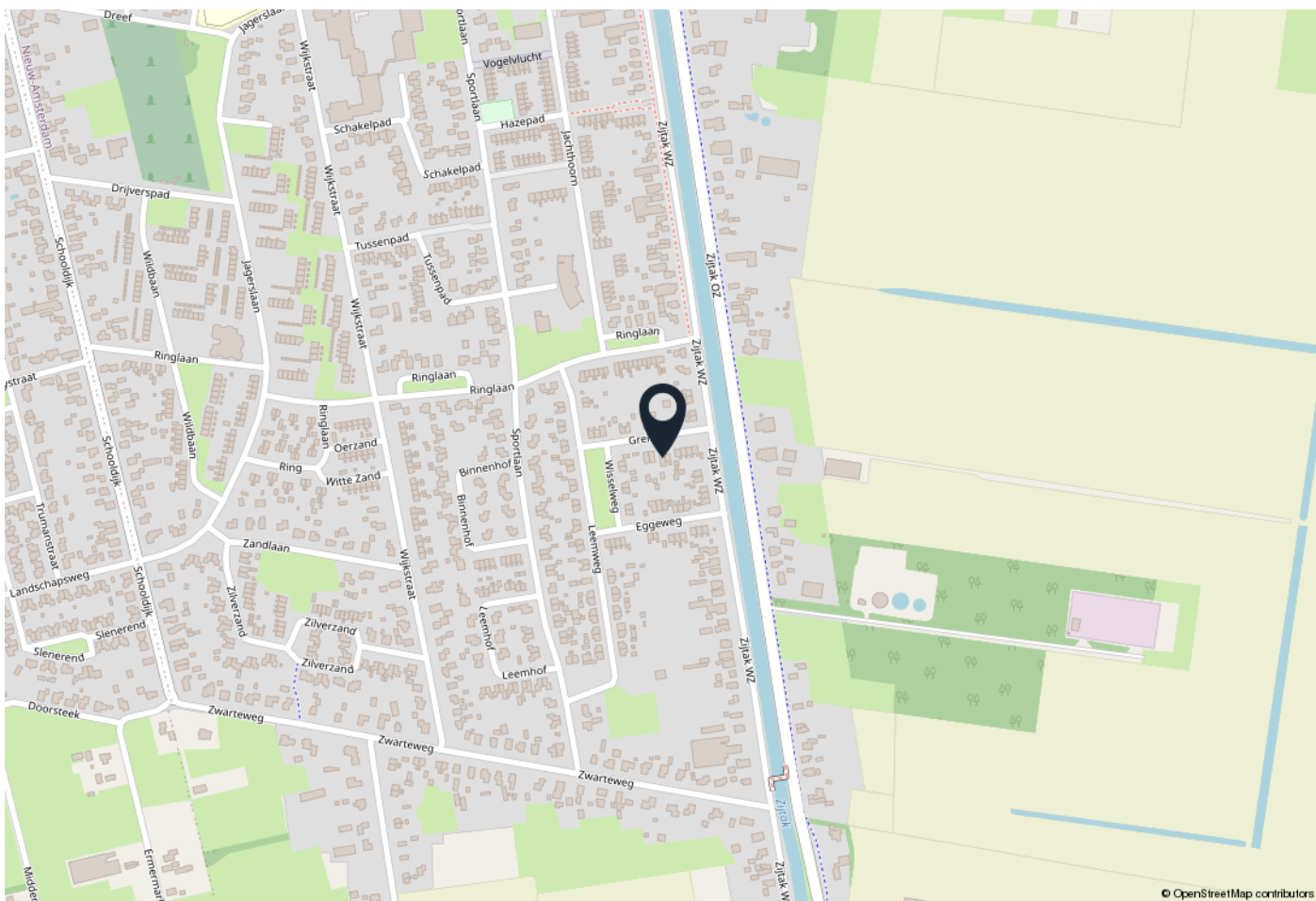

WOONT U HIER BINNENKORT?

Het dorp Nieuw-Amsterdam ligt pal tegen Veenoord aan. Feitelijk is het één geheel, Nieuw-Amsterdam - Veenoord.

Dat een deel een andere naam heeft komt doordat het voor de gemeentelijke herindeling van Drenthe in een andere gemeente lag, namelijk Sleen.

Nieuw-Amsterdam - Veenoord wordt ook wel Tweelingdorp genoemd. Sinds de gemeentelijke herindeling op 1 januari 1998 horen beide dorpen bij de gemeente Emmen.

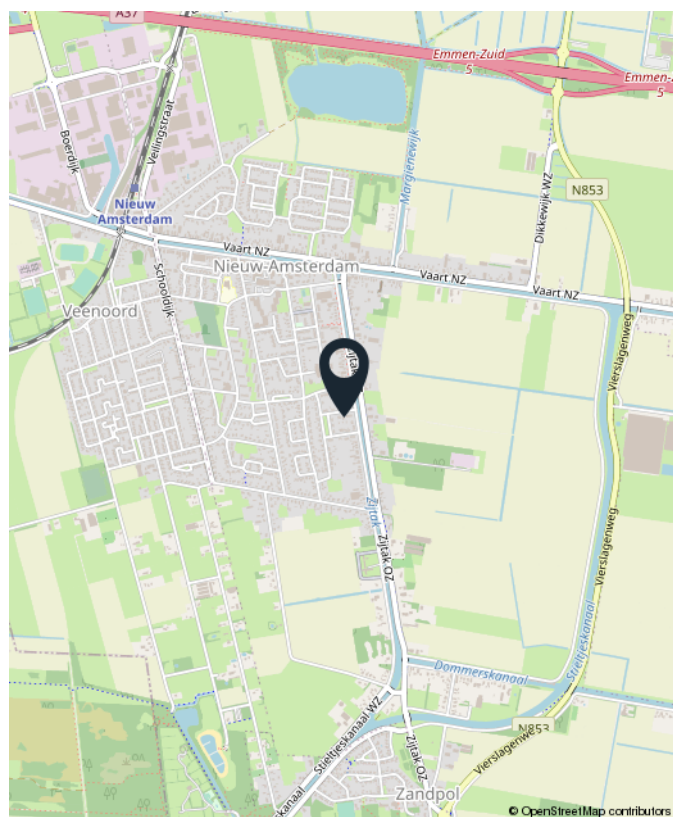

Greind 11, Nieuw-Amsterdam



OVER 'T DRENTSCHE HUYS MAKELAARDIJ

Vanuit Nieuw-Amsterdam/Veenoord zijn wij al bijna 40 jaar actief in de woningmarkt en bestrijken wij de gehele Zuid-Oost hoek van Drenthe. Albert Pol heeft de makelaardij in januari 2019 overgenomen en heeft al reeds 15 jaar ervaring (zowel in Nederland als Duitsland) met het helpen van klanten bij het vinden van hun woonwens(en)! Samen met Ilona Ruardij en het enthousiaste team op kantoor zijn we een nieuwe weg ingeslagen met een vernieuwende aanpak. Te denken valt aan video, films, blogs en Social Media. Onze kracht ligt uiteraard in de kennis van de huizenmarkt in de regio, maar zeker ook onze daadkrachtige aanpak: geen woorden, maar daden! Duidelijke afspraken, flexibele kantoortijden (ook s 'avonds of zaterdags als dat nodig is) en in stijl van deze tijd.

Om maximaal aan de wensen van de klant te kunnen voldoen, heeft De Vries Makelaardij bewust gekozen voor een brede dienstverlening. Op ons kantoor werken wij daarom met het concept shop- in-shop, waarin de makelaardij, hypotheekafdeling en RegioBank allemaal is gesitueerd, waardoor we de klant op verschillende vlakken van dienst kunnen zijn! Ook werken wij samen met verschillende partners, zoals o.a. een verhuisservice.

Wij zijn aangesloten bij de brancheorganisatie VastgoedPro en bemiddelen voor verkoop, aankoop, verhuur en taxaties. Kortom: zoekt u een daadkrachtige makelaar, met kennis van de lokale markt, vernieuwend en een resultaatgerichte aanpak. Dan bent u bij ons op het juiste adres!



OVER VASTGOEDPRO

De woning in deze brochure wordt u aangeboden door een makelaar die is aangesloten bij de Nederlandse beroepsvereniging voor makelaars en taxateurs, VastgoedPRO. Bij VastgoedPRO zijn ruim 800 makelaars en taxateurs door geheel Nederland aangesloten. De vereniging zorgt onder andere voor kwaliteitsbewaking en belangenbehartiging van haar leden. Dat betekent dat een makelaar of taxateur, die is aangesloten bij VastgoedPRO moet voldoen aan strenge toelatingseisen en jaarlijkse educatie.

Let op: De verkopende makelaar behartigt de belangen van de verkoper van deze woning. Wilt u als koper ook een professional die u helpt bij de aankoop van uw woning, neem dan een VastgoedPRO aankoopmakelaar in de arm. Dat geeft u meer rust en zekerheid tijdens het aankoopproces. Daarnaast zorgt een VastgoedPRO aankoopmakelaar er ook voor dat u het juiste huis tegen de juiste prijs koopt zodat u nog jarenlang kunt genieten van uw aankoop. Ga naar www.vastgoedpro.nl voor een VastgoedPRO aankoopmakelaar bij u in de buurt.

Alle verstrekte informatie moet worden beschouwd als een uitnodiging tot het doen van een bod of om in onderhandeling te treden.

Buurtinformatie - Emmen / Nieuw-Amsterdam-Centrum

Leeftijd



0 - 14: 18%

15 - 24: 10%

25 - 44: 23%

45 - 64: 29%

65+: 20%

Huishoudens



Eenpersoons: 30%

Zonder kinderen: 32%

Met kinderen: 38%

Koop / Huur



Koop: 66%

Huur: 34%

 49%

 51%

 1,2 per huishouden



**INTERESSE?
NEEM CONTACT MET ONS OP!**

'T DRENTSCHE HUYS
MAKELAARS & TAXATEURS
Schooldijk 86
7844 KA Veenoord

0591 - 745 282
info@drentschehuys.nl
www.drentschehuys.nl



'T DRENTSCHE HUYS
MAKELAARS & TAXATEURS